

خلاصة البيانات الاحصائية لبورصة عمان

الأربعاء 2020/10/28

حجم التداول اليومي من 10/15 لغاية 2020/10/28

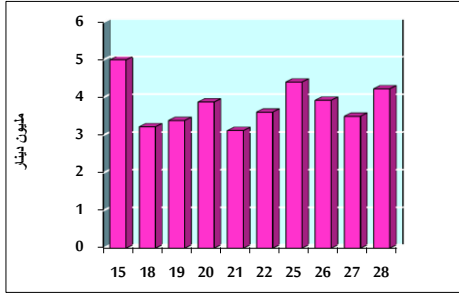

التوزيع القطاعي لحجم التداول ليوم الأربعاء 2020/10/28

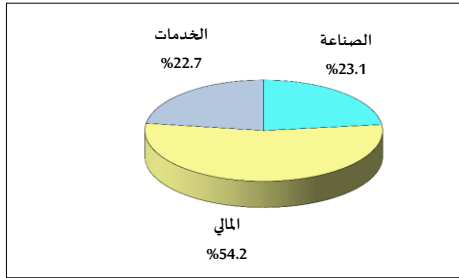

الرقم القياسي العام المرجح للأسهم الحرة من 10/15 لغاية 2020/10/28

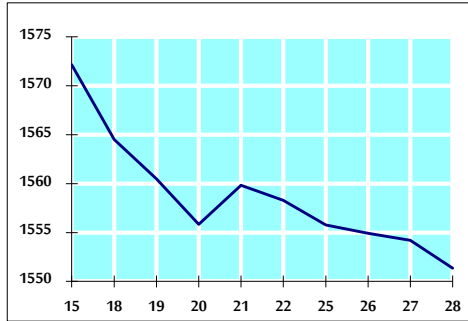

الرقم القياسي العام المرجح للأسهم الحرة ASE20 من 10/15 لغاية 2020/10/28

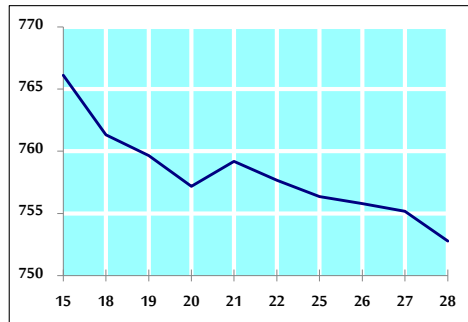

الرقم القياسي العام المرجح بالقيمة السوقية من 10/15 لغاية 2020/10/28

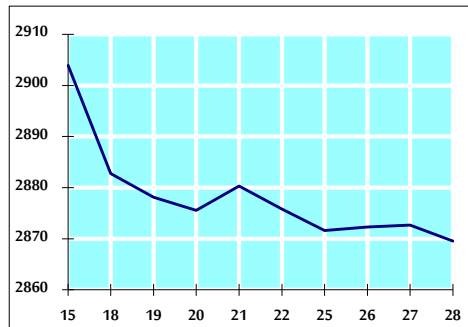

حجم التداول (دينار)

التغير (%)	التغير	2020	2019	
53.99%	1,483,896	4,232,262	2,748,366	يومي
-69.52%	-180,234,540	79,031,802	259,266,342	تراكمي (10/28-10/1)
-40.91%	-546,964,849	790,092,710	1,337,057,559	تراكمي (10/28-1/2)

عدد الاسهم المتداولة

التغير (%)	التغير	2020	2019	
108.08%	3,063,329	5,897,701	2,834,372	يومي
-16.81%	-19,934,855	98,637,437	118,572,292	تراكمي (10/28-10/1)
-14.29%	-146,035,932	876,064,023	1,022,099,955	تراكمي (10/28-1/2)

عدد العقود المنفذة

التغير (%)	التغير	2020	2019	
51.16%	772	2,281	1,509	يومي
-19.21%	-8,359	35,150	43,509	تراكمي (10/28-10/1)
-22.30%	-96,095	334,753	430,848	تراكمي (10/28-1/2)

بعض النسب المالية للبورصة (2020/10/28)

القطاع	القيمة السوقية P/E إلى العائد	القيمة السوقية إلى القيمة الدفترية	الأرباح الموزعة إلى القيمة السوقية (%)	معدل الدوران (%)
القطاع المالي	8.857	0.718	0.175	0.072
قطاع الخدمات	11.190	0.972	5.467	0.085
قطاع الصناعة	15.211	1.138	4.205	0.212
جميع القطاعات	9.397	0.800	1.933	0.092

الرقم القياسي العام لأسعار الاسهم المرجح بالقيمة السوقية للأسهم الحرة (1000=1999)

الرقم القياسي العام	التغير		الأربعاء	الثلاثاء
	اليوم السابق	بداية العام	28/10/2020	27/10/2020
الرقم القياسي العام	-0.18%	-14.53%	1551.4	1554.2
القطاع المالي	-0.25%	-15.86%	2061.3	2066.5
قطاع الخدمات	-0.31%	-16.30%	1082.3	1085.7
قطاع الصناعة	0.70%	1.95%	1893.2	1880.1

الرقم القياسي العام لأسعار الاسهم المرجح بالقيمة السوقية للأسهم الحرة ASE20 (1000=2014)

التغير	الأربعاء	الثلاثاء
-0.32%	752.8	755.2
-15.51%		

الرقم القياسي العام لأسعار الاسهم المرجح بالقيمة السوقية (1000=1991)

الرقم القياسي العام	التغير		الأربعاء	الثلاثاء
	اليوم السابق	بداية العام	28/10/2020	27/10/2020
الرقم القياسي العام	-0.11%	-18.33%	2869.5	2872.7
قطاع البنوك	-0.31%	-26.45%	5218.9	5235.2
قطاع التأمين	-0.17%	0.08%	1283.5	1285.7
قطاع الخدمات	-0.56%	-9.63%	664.9	668.6
قطاع الصناعة	0.71%	-4.21%	2503.0	2485.5

الرقم القياسي العام المرجح بالقيمة السوقية للأسهم الحرة حسب الأسواق (1000=2012)

السوق	التغير		الأربعاء	الثلاثاء
	اليوم السابق	بداية العام	28/10/2020	27/10/2020
السوق الأول	-0.31%	-15.10%	811.5	814.1
السوق الثاني	0.42%	-2.00%	819.3	815.9

القيمة السوقية (دينار)

التغير	الأربعاء	الثلاثاء
-0.08%	12,240,915,747	12,251,241,395
-17.93%		