

خلاصة البيانات الاحصائية لبورصة عمان

الأحد 2020/11/1

حجم التداول اليومي من 10/18 لغاية 2020/11/1

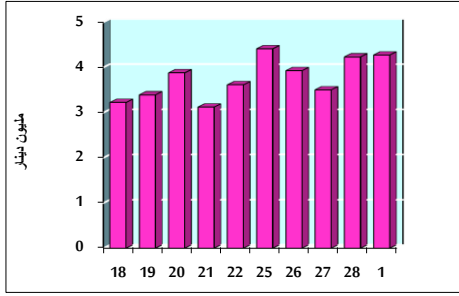

التوزيع القطاعي لحجم التداول ليوم الأحد 2020/11/1

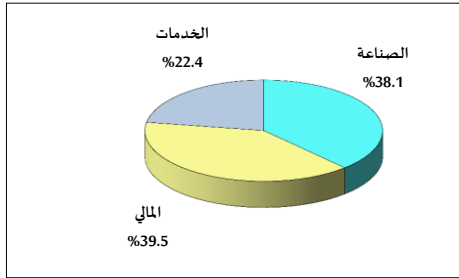

الرقم القياسي العام المرجح للأسهم الحرة من 10/18 لغاية 2020/11/1

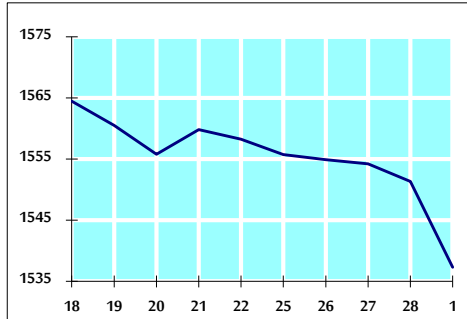

الرقم القياسي العام المرجح للأسهم الحرة ASE20 من 10/18 لغاية 2020/11/1

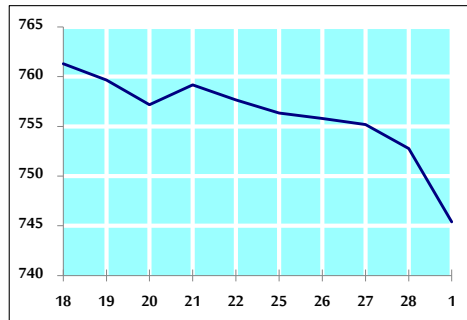

الرقم القياسي العام المرجح بالقيمة السوقية من 10/18 لغاية 2020/11/1

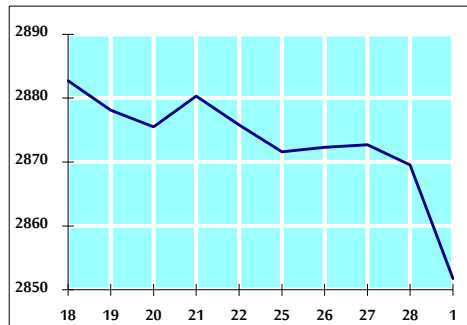

حجم التداول (دينار)

| التغير (%) | التغير | 2020 | 2019 | |
|------------|--------------|-------------|---------------|--------------------|
| 7.02% | 280,253 | 4,274,582 | 3,994,329 | يومي |
| 7.02% | 280,253 | 4,274,582 | 3,994,329 | تراكمي (11/1-11/1) |
| -40.77% | -546,684,596 | 794,367,292 | 1,341,051,888 | تراكمي (11/1-1/2) |

عدد الاسهم المتداولة

| التغير (%) | التغير | 2020 | 2019 | |
|------------|--------------|-------------|---------------|--------------------|
| 10.51% | 490,739 | 5,158,862 | 4,668,123 | يومي |
| 10.51% | 490,739 | 5,158,862 | 4,668,123 | تراكمي (11/1-11/1) |
| -14.18% | -145,545,193 | 881,222,885 | 1,026,768,078 | تراكمي (11/1-1/2) |

عدد العقود المنفذة

| التغير (%) | التغير | 2020 | 2019 | |
|------------|---------|---------|---------|--------------------|
| 8.22% | 129 | 1,698 | 1,569 | يومي |
| 8.22% | 129 | 1,698 | 1,569 | تراكمي (11/1-11/1) |
| -22.19% | -95,966 | 336,451 | 432,417 | تراكمي (11/1-1/2) |

بعض النسب المالية للبورصة (2020/11/1)

| القطاع | القيمة السوقية P/E إلى العائد | القيمة السوقية إلى القيمة الدفترية | الأرباح الموزعة إلى القيمة السوقية (%) | معدل الدوران (%) |
|---------------|-------------------------------|------------------------------------|--|------------------|
| القطاع المالي | 8.773 | 0.711 | 0.177 | 0.047 |
| قطاع الخدمات | 11.164 | 0.970 | 5.480 | 0.093 |
| قطاع الصناعة | 15.245 | 1.140 | 4.196 | 0.240 |
| جميع القطاعات | 9.339 | 0.795 | 1.945 | 0.081 |

الرقم القياسي العام لاسعار الاسهم المرجح بالقيمة السوقية للأسهم الحرة (1000=1999)

| الرقم القياسي العام | التغير | | الأحد 01/11/2020 | الأربعاء 28/10/2020 |
|---------------------|-------------|--------------|------------------|---------------------|
| | بداية العام | اليوم السابق | | |
| الرقم القياسي العام | -15.31% | -0.90% | 1537.3 | 1551.4 |
| القطاع المالي | -16.74% | -1.04% | 2039.8 | 2061.3 |
| قطاع الخدمات | -16.84% | -0.64% | 1075.3 | 1082.3 |
| قطاع الصناعة | 1.85% | -0.10% | 1891.3 | 1893.2 |

الرقم القياسي لاسعار الاسهم المرجح بالقيمة السوقية للأسهم الحرة ASE20 (1000=2014)

| التغير | الأحد 01/11/2020 | الأربعاء 28/10/2020 |
|---------|------------------|---------------------|
| -16.34% | 745.4 | 752.8 |

الرقم القياسي لاسعار الاسهم المرجح بالقيمة السوقية (1000=1991)

| الرقم القياسي العام | التغير | | الأحد 01/11/2020 | الأربعاء 28/10/2020 |
|---------------------|-------------|--------------|------------------|---------------------|
| | بداية العام | اليوم السابق | | |
| الرقم القياسي العام | -18.84% | -0.62% | 2851.8 | 2869.5 |
| قطاع البنوك | -27.19% | -1.01% | 5166.0 | 5218.9 |
| قطاع التأمين | -0.13% | -0.20% | 1280.9 | 1283.5 |
| قطاع الخدمات | -9.94% | -0.34% | 662.6 | 664.9 |
| قطاع الصناعة | -4.11% | 0.11% | 2505.8 | 2503.0 |

الرقم القياسي المرجح بالقيمة السوقية للأسهم الحرة حسب الأسواق (1000=2012)

| السوق | التغير | | الأحد 01/11/2020 | الأربعاء 28/10/2020 |
|--------------|-------------|--------------|------------------|---------------------|
| | بداية العام | اليوم السابق | | |
| السوق الأول | -15.92% | -0.97% | 803.7 | 811.5 |
| السوق الثاني | -2.72% | -0.73% | 813.3 | 819.3 |

القيمة السوقية (دينار)

| التغير | الأحد 01/11/2020 | الأربعاء 28/10/2020 |
|---------|------------------|---------------------|
| -18.36% | 12,176,159,385 | 12,240,915,747 |