

خلاصة البيانات الإحصائية لبورصة عمان

الأربعاء 2021/10/20

حجم التداول اليومي من 10/6 لغاية 2021/10/20

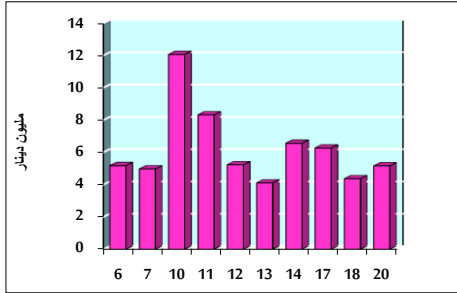

التوزيع القطاعي لحجم التداول ليوم الأربعاء 2021/10/20

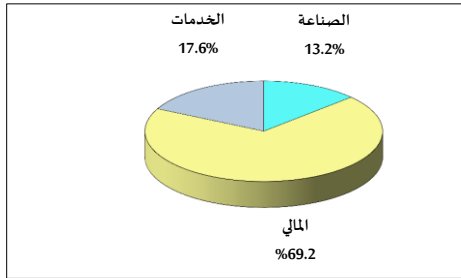

الرقم القياسي العام المرجح للأسهم الحرة من 10/6 لغاية 2021/10/20

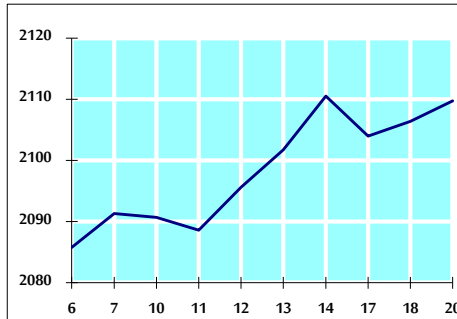

الرقم القياسي العام المرجح للأسهم الحرة ASE20 من 10/6 لغاية 2021/10/20

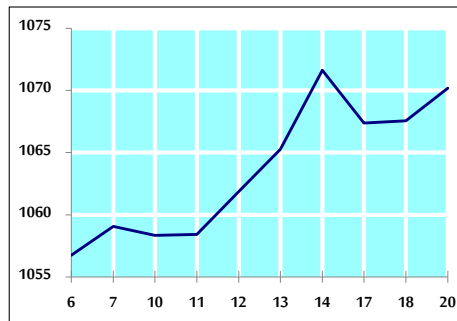

الرقم القياسي العام المرجح بالقيمة السوقية من 10/6 لغاية 2021/10/20

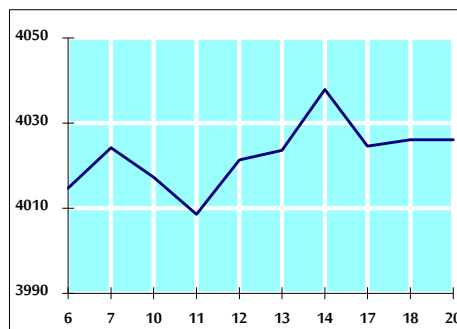

حجم التداول (دينار)

| التغير (%) | التغير | 2021 | 2020 | |
|------------|-------------|---------------|-------------|---------------------|
| 52.07% | 1,766,523 | 5,158,826 | 3,392,303 | يومي |
| 55.24% | 28,913,787 | 81,254,888 | 52,341,101 | تراكمي (10/20-10/3) |
| 113.48% | 866,305,333 | 1,629,707,342 | 763,402,009 | تراكمي (10/20-1/3) |

عدد الأسهم المتداولة

| التغير (%) | التغير | 2021 | 2020 | |
|------------|-------------|---------------|-------------|---------------------|
| 10.81% | 431,103 | 4,419,324 | 3,988,221 | يومي |
| -8.52% | -5,525,577 | 59,313,257 | 64,838,834 | تراكمي (10/20-10/3) |
| 50.84% | 428,245,747 | 1,270,511,167 | 842,265,420 | تراكمي (10/20-1/3) |

عدد العقود المنفذة

| التغير (%) | التغير | 2021 | 2020 | |
|------------|---------|---------|---------|---------------------|
| 89.50% | 1,313 | 2,780 | 1,467 | يومي |
| 81.51% | 18,514 | 41,227 | 22,713 | تراكمي (10/20-10/3) |
| 102.55% | 330,520 | 652,836 | 322,316 | تراكمي (10/20-1/3) |

بعض النسب المالية للبورصة (2021/10/20)

| القطاع | القيمة السوقية P/E إلى العائد | القيمة السوقية إلى القيمة الدفترية | الأرباح الموزعة إلى القيمة السوقية (%) | معدل الدوران (%) |
|---------------|-------------------------------|------------------------------------|--|------------------|
| القطاع المالي | 35.004 | 0.869 | 3.273 | 0.071 |
| قطاع الخدمات | - | 1.262 | 2.264 | 0.070 |
| قطاع الصناعة | 28.342 | 2.124 | 2.637 | 0.067 |
| جميع القطاعات | 37.513 | 1.119 | 2.967 | 0.070 |

الرقم القياسي العام لاسعار الاسهم المرجح بالقيمة السوقية للأسهم الحرة (1000=1999)

| القطاع | التغير | | الأربعاء 20/10/2021 | الاثنين 18/10/2021 | الرقم القياسي العام |
|---------------|-------------|--------------|---------------------|--------------------|---------------------|
| | بداية العام | اليوم السابق | | | |
| القطاع المالي | 27.31% | 0.16% | 2109.8 | 2106.4 | الرقم القياسي العام |
| قطاع الخدمات | 18.67% | 0.37% | 2577.1 | 2567.7 | القطاع المالي |
| قطاع الصناعة | 16.03% | 0.25% | 1332.0 | 1328.6 | قطاع الخدمات |
| قطاع الصناعة | 73.34% | -0.69% | 3674.3 | 3699.8 | قطاع الصناعة |

الرقم القياسي العام لاسعار الاسهم المرجح بالقيمة السوقية للأسهم الحرة ASE20 (1000=2014)

| التغير | الأربعاء 20/10/2021 | الاثنين 18/10/2021 |
|--------|---------------------|--------------------|
| 32.70% | 1070.2 | 1067.6 |

الرقم القياسي العام لاسعار الاسهم المرجح بالقيمة السوقية (1000=1991)

| القطاع | التغير | | الأربعاء 20/10/2021 | الاثنين 18/10/2021 | الرقم القياسي العام |
|--------------|-------------|--------------|---------------------|--------------------|---------------------|
| | بداية العام | اليوم السابق | | | |
| قطاع البنوك | 32.02% | 0.00% | 4026.0 | 4026.1 | الرقم القياسي العام |
| قطاع التأمين | 21.35% | 0.29% | 6565.6 | 6546.8 | قطاع البنوك |
| قطاع الخدمات | 5.85% | 0.09% | 1385.8 | 1384.5 | قطاع التأمين |
| قطاع الصناعة | 13.03% | 0.08% | 796.0 | 795.4 | قطاع الخدمات |
| قطاع الصناعة | 67.67% | -0.47% | 4724.9 | 4747.4 | قطاع الصناعة |

الرقم القياسي العام المرجح بالقيمة السوقية للأسهم الحرة حسب الاسواق (1000=2012)

| السوق | التغير | | الأربعاء 20/10/2021 | الاثنين 18/10/2021 |
|--------------|-------------|--------------|---------------------|--------------------|
| | بداية العام | اليوم السابق | | |
| السوق الأول | 30.94% | 0.20% | 1137.0 | 1134.8 |
| السوق الثاني | 8.41% | 0.13% | 944.7 | 943.5 |

القيمة السوقية (دينار)

| التغير | الأربعاء 20/10/2021 | الاثنين 18/10/2021 |
|--------|---------------------|--------------------|
| 20.58% | 15,564,245,010 | 15,564,203,637 |