

خلاصة البيانات الاحصائية لبورصة عمان

الاثنين 2021/11/8

حجم التداول اليومي من 10/25 لغاية 2021/11/8

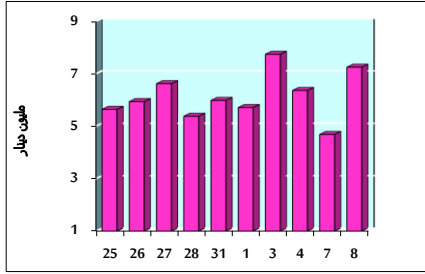

التوزيع القطاعي لحجم التداول ليوم الاثنين 2021/11/8

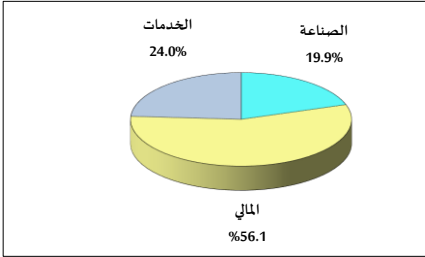

الرقم القياسي العام المرجح بالأسهم الحرة من 10/25 لغاية 2021/11/8

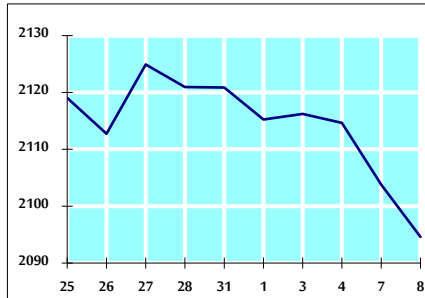

الرقم القياسي العام المرجح بالأسهم الحرة ASE20 من 10/25 لغاية 2021/11/8

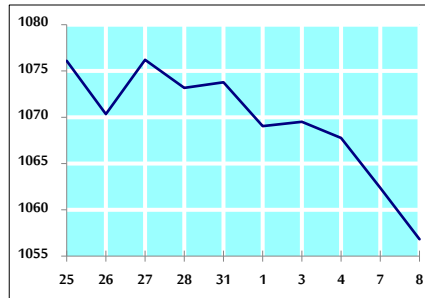

الرقم القياسي العام المرجح بالقيمة السوقية من 10/25 لغاية 2021/11/8

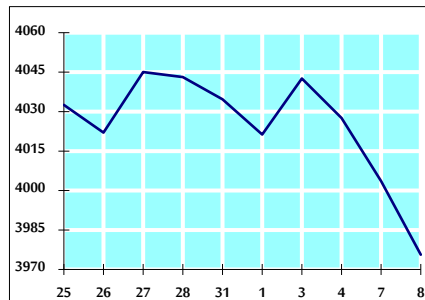

حجم التداول (دينار)

التغير (%)	التغير	2021	2020	
115.73%	3,891,390	7,253,954	3,362,564	يومي
48.62%	10,393,291	31,768,110	21,374,819	تراكمي (11/1-11/8)
109.85%	891,410,541	1,702,878,070	811,467,529	تراكمي (1/3-11/8)

عدد الأسهم المتداولة

التغير (%)	التغير	2021	2020	
-17.47%	-1,149,900	5,433,349	6,583,249	يومي
-1.61%	-438,217	26,752,942	27,191,159	تراكمي (11/1-11/8)
47.62%	430,173,947	1,333,429,129	903,255,182	تراكمي (1/3-11/8)

عدد العقود المنفذة

التغير (%)	التغير	2021	2020	
130.48%	2,119	3,743	1,624	يومي
102.04%	8,783	17,390	8,607	تراكمي (11/1-11/8)
102.33%	351,367	694,727	343,360	تراكمي (1/3-11/8)

بعض النسب المالية للبورصة (2021/11/8)

القطاع	القيمة السوقية P/E إلى العائد	القيمة السوقية إلى القيمة الدفترية	الأرباح الموزعة إلى القيمة السوقية (%)	معدل الدوران (%)
القطاع المالي	34.471	0.856	3.324	0.075
قطاع الخدمات	-	1.279	2.233	0.114
قطاع الصناعة	27.884	2.090	2.680	0.104
جميع القطاعات	37.043	1.105	3.005	0.086

الرقم القياسي العام لأسعار الاسهم المرجح بالقيمة السوقية للأسهم الحرة (1999=1000)

التغير	الإنثنين		الأحد	
	اليوم السابق	08/11/2021		
26.39%	-0.44%	2094.6	2103.8	الرقم القياسي العام
17.75%	-0.03%	2557.2	2557.9	القطاع المالي
16.91%	-0.49%	1342.2	1348.8	قطاع الخدمات
69.63%	-1.65%	3595.6	3655.9	قطاع الصناعة

الرقم القياسي العام لأسعار الاسهم المرجح بالقيمة السوقية للأسهم الحرة ASE20 (2014=1000)

31.04%	-0.52%	1056.8	1062.4
--------	--------	--------	--------

الرقم القياسي العام لأسعار الاسهم المرجح بالقيمة السوقية (1991=1000)

التغير	الإنثنين		الأحد	
	اليوم السابق	08/11/2021		
30.37%	-0.70%	3975.6	4003.6	الرقم القياسي العام
19.17%	-0.26%	6447.8	6464.4	قطاع البنوك
7.31%	-0.48%	1404.9	1411.7	قطاع التأمين
14.30%	-0.16%	805.0	806.3	قطاع الخدمات
65.25%	-1.62%	4656.8	4733.5	قطاع الصناعة

الرقم القياسي العام المرجح بالقيمة السوقية للأسهم الحرة حسب الاسواق (2012=1000)

التغير	الإنثنين		الأحد	
	اليوم السابق	08/11/2021		
29.89%	-0.50%	1128.0	1133.6	السوق الأول
8.09%	0.16%	941.8	940.4	السوق الثاني

القيمة السوقية (دينار)

19.26%	-0.67%	15,393,995,681	15,497,258,165
--------	--------	----------------	----------------