

خلاصة البيانات الاحصائية لبورصة عمان

الخميس 2021/11/11

حجم التداول اليومي من 10/28 لغاية 2021/11/11

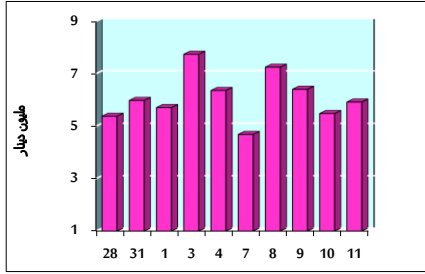

التوزيع القطاعي لحجم التداول ليوم الخميس 2021/11/11

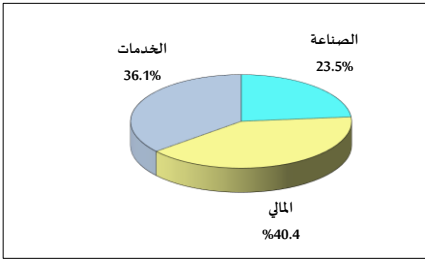

الرقم القياسي العام المرجح بالأسهم الحرة من 10/28 لغاية 2021/11/11

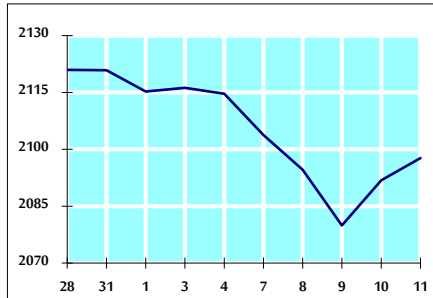

الرقم القياسي العام المرجح بالأسهم الحرة ASE20 من 10/28 لغاية 2021/11/11

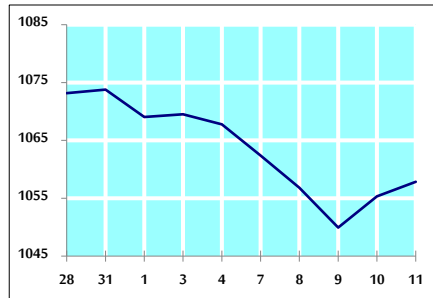

الرقم القياسي العام المرجح بالقيمة السوقية من 10/28 لغاية 2021/11/11

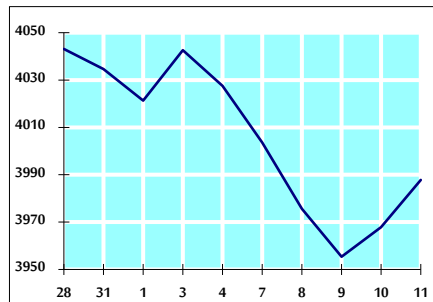

حجم التداول (دينار)

| التغير (%) | التغير | 2021 | 2020 | |
|------------|-------------|---------------|-------------|---------------------|
| 62.60% | 2,280,783 | 5,924,014 | 3,643,231 | يومي |
| 60.90% | 18,770,845 | 49,590,733 | 30,819,888 | تراكمي (11/11-11/1) |
| 109.61% | 899,788,095 | 1,720,700,693 | 820,912,598 | تراكمي (11/11-1/3) |

عدد الأسهم المتداولة

| التغير (%) | التغير | 2021 | 2020 | |
|------------|-------------|---------------|-------------|---------------------|
| 19.89% | 799,407 | 4,817,959 | 4,018,552 | يومي |
| 5.93% | 2,263,274 | 40,406,864 | 38,143,590 | تراكمي (11/11-11/1) |
| 47.35% | 432,875,438 | 1,347,083,051 | 914,207,613 | تراكمي (11/11-1/3) |

عدد العقود المنفذة

| التغير (%) | التغير | 2021 | 2020 | |
|------------|---------|---------|---------|---------------------|
| 136.10% | 2,130 | 3,695 | 1,565 | يومي |
| 114.96% | 14,773 | 27,623 | 12,850 | تراكمي (11/11-11/1) |
| 102.81% | 357,357 | 704,960 | 347,603 | تراكمي (11/11-1/3) |

بعض النسب المالية للبورصة (2021/11/11)

| القطاع | القيمة السوقية P/E إلى العائد | القيمة السوقية إلى القيمة الدفترية | الأرباح الموزعة إلى القيمة السوقية (%) | معدل الدوران (%) |
|---------------|-------------------------------|------------------------------------|----------------------------------------|------------------|
| القطاع المالي | 34.418 | 0.854 | 3.329 | 0.055 |
| قطاع الخدمات | - | 1.284 | 2.225 | 0.107 |
| قطاع الصناعة | 28.197 | 2.113 | 2.650 | 0.152 |
| جميع القطاعات | 37.157 | 1.109 | 2.996 | 0.077 |

الرقم القياسي العام لأسعار الأسهم المرجح بالقيمة السوقية للأسهم الحرة (1000=1999)

| الرقم القياسي العام | التغير | | الخميس 11/11/2021 | الأربعاء 10/11/2021 |
|---------------------|-------------|--------------|-------------------|---------------------|
| | بداية العام | اليوم السابق | | |
| الرقم القياسي العام | 26.58% | 0.28% | 2097.7 | 2091.8 |
| القطاع المالي | 17.17% | -0.17% | 2544.4 | 2548.8 |
| قطاع الخدمات | 17.88% | 0.67% | 1353.3 | 1344.3 |
| قطاع الصناعة | 72.24% | 1.22% | 3651.0 | 3607.0 |

الرقم القياسي العام لأسعار الأسهم المرجح بالقيمة السوقية للأسهم الحرة ASE20 (2014=1000)

| | | | |
|--------|-------|--------|--------|
| 31.17% | 0.24% | 1057.9 | 1055.3 |
|--------|-------|--------|--------|

الرقم القياسي العام لأسعار الأسهم المرجح بالقيمة السوقية (1000=1991)

| الرقم القياسي العام | التغير | | الخميس 11/11/2021 | الأربعاء 10/11/2021 |
|---------------------|-------------|--------------|-------------------|---------------------|
| | بداية العام | اليوم السابق | | |
| الرقم القياسي العام | 30.77% | 0.50% | 3987.8 | 3967.9 |
| قطاع البنوك | 19.17% | 0.15% | 6448.1 | 6438.1 |
| قطاع التأمين | 4.84% | -1.02% | 1372.6 | 1386.7 |
| قطاع الخدمات | 13.93% | 0.47% | 802.3 | 798.6 |
| قطاع الصناعة | 67.20% | 1.12% | 4711.8 | 4659.8 |

الرقم القياسي العام المرجح بالقيمة السوقية للأسهم الحرة حسب الاسواق (1000=2012)

| السوق الأول | التغير | | الخميس 11/11/2021 | الأربعاء 10/11/2021 |
|--------------|-------------|--------------|-------------------|---------------------|
| | بداية العام | اليوم السابق | | |
| السوق الأول | 30.05% | 0.26% | 1129.3 | 1126.4 |
| السوق الثاني | 8.76% | 0.26% | 947.7 | 945.3 |

القيمة السوقية (دينار)

| | | | |
|--------|-------|----------------|----------------|
| 19.61% | 0.47% | 15,439,295,449 | 15,366,887,859 |
|--------|-------|----------------|----------------|