

خلاصة البيانات الإحصائية لبورصة عمان

الثلاثاء 2021/11/30

حجم التداول اليومي من 11/17 لغاية 11/30 2021

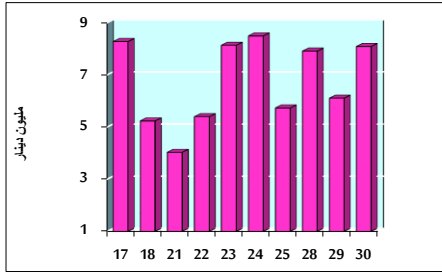

التوزيع القطاعي لحجم التداول ليوم الثلاثاء 2021/11/30

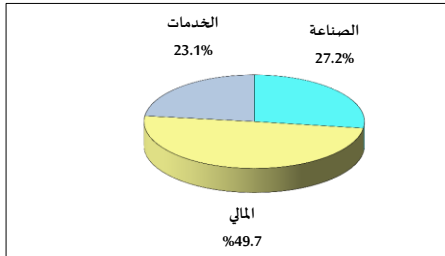

الرقم القياسي العام المرجح للأسهم الحرة من 11/17 لغاية 11/30 2021

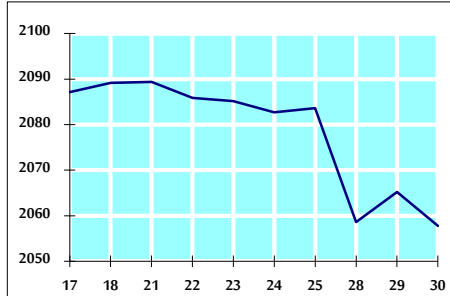

الرقم القياسي المرجح للأسهم الحرة ASE20 من 11/17 لغاية 11/30 2021

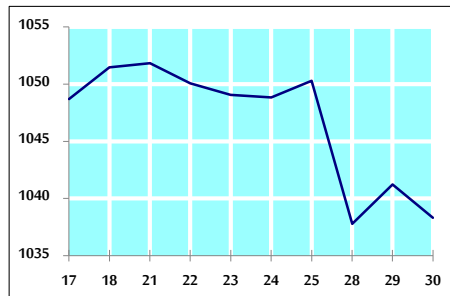

الرقم القياسي العام المرجح بالقيمة السوقية من 11/17 لغاية 11/30 2021

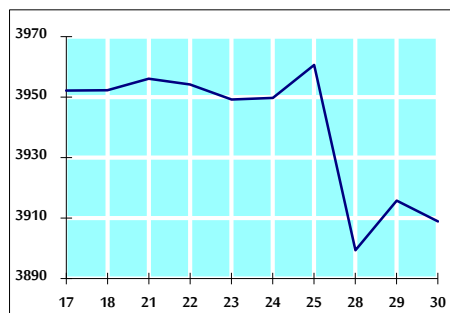

حجم التداول (دينار)

التغير (%)	التغير	2021	2020	
94.58%	3,930,676	8,086,455	4,155,779	يومي
72.63%	56,312,557	133,842,182	77,529,625	تراكمي (11/30- 11/1)
108.03%	937,329,807	1,804,952,142	867,622,335	تراكمي (11/30-1/3)

عدد الأسهم المتداولة

التغير (%)	التغير	2021	2020	
15.31%	667,441	5,027,485	4,360,044	يومي
15.12%	14,862,761	113,192,561	98,329,800	تراكمي (11/30- 11/1)
45.72%	445,474,925	1,419,868,748	974,393,823	تراكمي (11/30-1/3)

عدد العقود المنفذة

التغير (%)	التغير	2021	2020	
95.04%	2,013	4,131	2,118	يومي
122.41%	41,999	76,309	34,310	تراكمي (11/30- 11/1)
104.21%	384,583	753,646	369,063	تراكمي (11/30-1/3)

بعض النسب المالية للبورصة (2021/11/30)

القطاع	القيمة السوقية P/E إلى العائد	القيمة السوقية إلى القيمة الدفترية	الأرباح الموزعة إلى القيمة السوقية (%)	معدل دوران
القطاع المالي	33.779	0.838	3.392	0.066
قطاع الخدمات	-	1.257	2.274	0.105
قطاع الصناعة	27.735	2.079	2.694	0.119
جميع القطاعات	36.421	1.087	3.056	0.080

الرقم القياسي العام لأسعار الأسهم المرجح بالقيمة السوقية للأسهم الحرة (1999=1000)

الرقم القياسي العام	التغير		الثلاثاء 30/11/2021	الإثنين 29/11/2021
	بداية العام	اليوم السابق		
الرقم القياسي العام	24.17%	-0.36%	2057.7	2065.2
القطاع المالي	15.42%	-0.54%	2506.5	2520.0
قطاع الخدمات	14.88%	-0.56%	1318.9	1326.3
قطاع الصناعة	69.92%	0.65%	3601.9	3578.7

الرقم القياسي لأسعار الأسهم المرجح بالقيمة السوقية للأسهم الحرة ASE20 (2014=1000)

التغير	الثلاثاء 30/11/2021	الإثنين 29/11/2021
28.75%	1038.3	1041.2

الرقم القياسي لأسعار الأسهم المرجح بالقيمة السوقية (1991=1000)

الرقم القياسي العام	التغير		الثلاثاء 30/11/2021	الإثنين 29/11/2021
	بداية العام	اليوم السابق		
الرقم القياسي العام	28.18%	-0.18%	3908.8	3915.7
قطاع البنوك	16.89%	-0.60%	6324.4	6362.8
قطاع التأمين	3.56%	0.14%	1355.8	1354.0
قطاع الخدمات	11.31%	-0.48%	783.9	787.7
قطاع الصناعة	64.03%	0.59%	4622.4	4595.1

الرقم القياسي المرجح بالقيمة السوقية للأسهم الحرة حسب الأسواق (2012=1000)

السوق الأول	التغير		الثلاثاء 30/11/2021	الإثنين 29/11/2021
	بداية العام	اليوم السابق		
السوق الأول	27.76%	-0.24%	1109.4	1112.1
السوق الثاني	5.80%	-1.14%	921.9	932.5

القيمة السوقية (دينار)

التغير	الثلاثاء 30/11/2021	الإثنين 29/11/2021
17.43%	15,158,130,976	15,183,369,263