

خلاصة البيانات الاحصائية لبورصة عمان

الخميس 2022/10/6

حجم التداول اليومي من 9/25 لغاية 2022/10/6

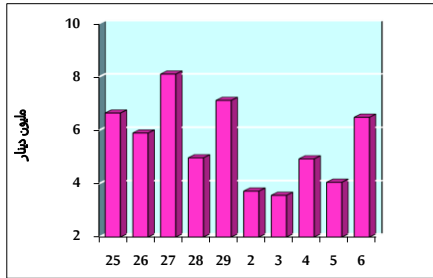

التوزيع القطاعي لحجم التداول ليوم الخميس 2022/10/6

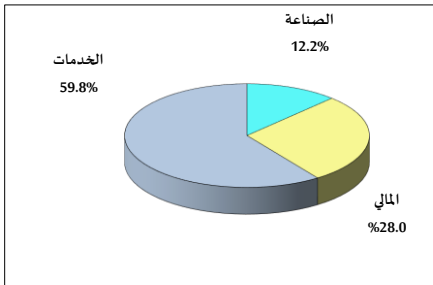

الرقم القياسي العام المرجح للأسهم الحرة من 9/25 لغاية 2022/10/6

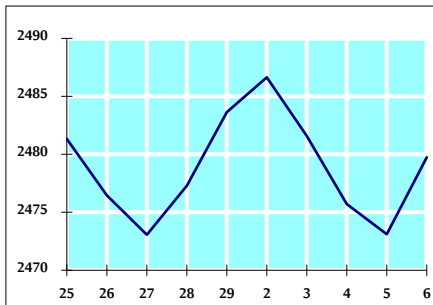

الرقم القياسي المرجح للأسهم الحرة ASE20 من 9/25 لغاية 2022/10/6

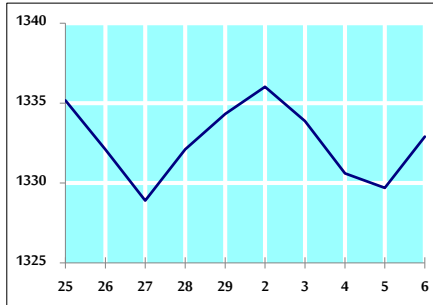

الرقم القياسي العام المرجح بالقيمة السوقية من 9/25 لغاية 2022/10/6

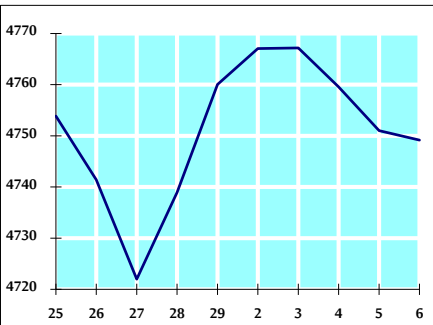

حجم التداول (دينار)

| التغير (%) | التغير     | 2022          | 2021          |                    |
|------------|------------|---------------|---------------|--------------------|
| 30.59%     | 1,520,113  | 6,488,904     | 4,968,791     | يومي               |
| -21.93%    | -6,392,466 | 22,756,938    | 29,149,404    | تراكمي (10/6-10/2) |
| 0.84%      | 13,245,166 | 1,590,847,024 | 1,577,601,858 | تراكمي (10/6-1/2)  |

عدد الأسهم المتداولة

| التغير (%) | التغير       | 2022        | 2021          |                    |
|------------|--------------|-------------|---------------|--------------------|
| -12.11%    | -551,765     | 4,005,481   | 4,557,246     | يومي               |
| -27.74%    | -5,972,468   | 15,553,833  | 21,526,301    | تراكمي (10/6-10/2) |
| -26.67%    | -328,799,964 | 903,924,247 | 1,232,724,211 | تراكمي (10/6-1/2)  |

عدد العقود المنفذة

| التغير (%) | التغير  | 2022    | 2021    |                    |
|------------|---------|---------|---------|--------------------|
| -12.98%    | -414    | 2,775   | 3,189   | يومي               |
| -21.62%    | -3,382  | 12,263  | 15,645  | تراكمي (10/6-10/2) |
| -5.31%     | -33,337 | 593,917 | 627,254 | تراكمي (10/6-1/2)  |

بعض النسب المالية للبورصة (2022/10/6)

| القطاع        | القيمة السوقية P/E إلى العائد | القيمة السوقية إلى القيمة الدفترية | الأرباح الموزعة إلى القيمة السوقية (%) | معدل دوران |
|---------------|-------------------------------|------------------------------------|--|------------|
| القطاع المالي | 14.164                        | 0.854                              | 4.831                                  | 0.049      |
| قطاع الخدمات  | 18.551                        | 1.410                              | 4.104                                  | 0.135      |
| قطاع الصناعة  | 11.879                        | 2.713                              | 4.222                                  | 0.032      |
| جميع القطاعات | 13.304                        | 1.260                              | 4.559                                  | 0.065      |

الرقم القياسي العام لاسعار الاسهم المرجح بالقيمة السوقية للأسهم الحرة (1000=1999)

| القطاع              | التغير       |             | الخميس     | الأربعاء   |
|---------------------|--------------|-------------|------------|------------|
|                     | اليوم السابق | بداية العام | 06/10/2022 | 05/10/2022 |
| الرقم القياسي العام | 0.27%        | 17.04%      | 2479.7     | 2473.1     |
| القطاع المالي       | -0.17%       | 1.67%       | 2647.8     | 2652.2     |
| قطاع الخدمات        | 1.84%        | 29.58%      | 1720.1     | 1689.1     |
| قطاع الصناعة        | -0.27%       | 47.78%      | 5417.5     | 5432.1     |

الرقم القياسي لاسعار الاسهم المرجح بالقيمة السوقية للأسهم الحرة ASE20 (1000=2014)

| التغير | 06/10/2022 | 05/10/2022 |
|--------|------------|------------|
| 24.07% | 1332.9     | 1329.7     |

مؤشر العائد الكلي (1074=2021)ASETR

| التغير | 06/10/2022 | 05/10/2022 |
|--------|------------|------------|
| 31.89% | 1417.0     | 1413.5     |

الرقم القياسي لأسعار الأسهم المرجح بالقيمة السوقية (1000=1991)

| القطاع              | التغير       |             | الخميس     | الأربعاء   |
|---------------------|--------------|-------------|------------|------------|
|                     | اليوم السابق | بداية العام | 06/10/2022 | 05/10/2022 |
| الرقم القياسي العام | -0.04%       | 18.57%      | 4749.2     | 4751.0     |
| قطاع البنوك         | -0.24%       | 0.10%       | 6572.7     | 6588.3     |
| قطاع التأمين        | 0.21%        | 3.96%       | 1380.9     | 1378.1     |
| قطاع الخدمات        | 0.12%        | 4.32%       | 816.2      | 815.2      |
| قطاع الصناعة        | 0.11%        | 53.98%      | 7237.8     | 7229.5     |

الرقم القياسي المرجح بالقيمة السوقية للأسهم الحرة حسب الأسواق (1000=2012)

| السوق        | التغير       |             | الخميس     | الأربعاء   |
|--------------|--------------|-------------|------------|------------|
|              | اليوم السابق | بداية العام | 06/10/2022 | 05/10/2022 |
| السوق الأول  | 0.24%        | 21.62%      | 1392.4     | 1389.0     |
| السوق الثاني | 0.37%        | -14.49%     | 800.9      | 797.9      |

القيمة السوقية (دينار)

| التغير | 06/10/2022     | 05/10/2022     |
|--------|----------------|----------------|
| 17.60% | 18,223,160,217 | 18,228,919,815 |