

خلاصة البيانات الاحصائية لبورصة عمان

الإثنين 2023/3/6

حجم التداول اليومي من 2/21 لغاية 2023/3/6

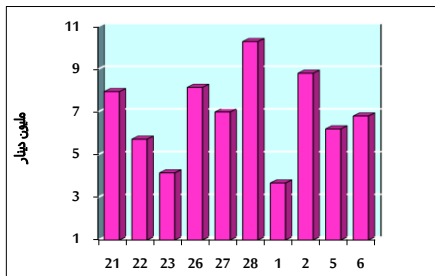

التوزيع القطاعي لحجم التداول ليوم الإثنين 2023/3/6

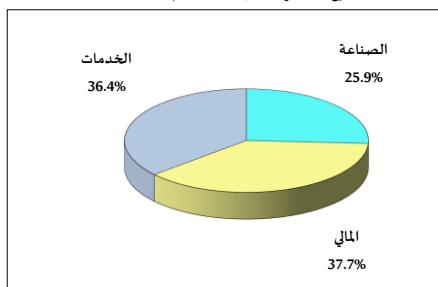

الرقم القياسي العام المرجح للأسهم الحرة من 2/21 لغاية 2023/3/6

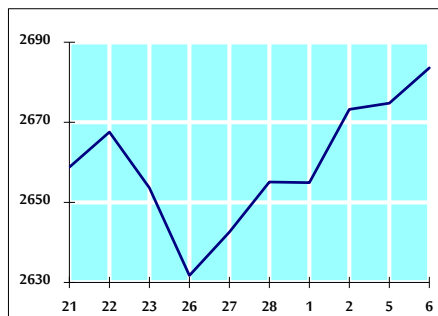

الرقم القياسي العام المرجح للأسهم الحرة ASE20 من 2/21 لغاية 2023/3/6

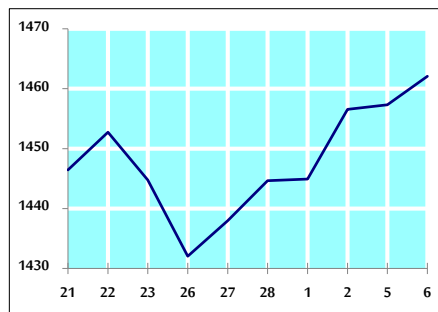

الرقم القياسي العام المرجح بالقيمة السوقية من 2/21 لغاية 2023/3/6

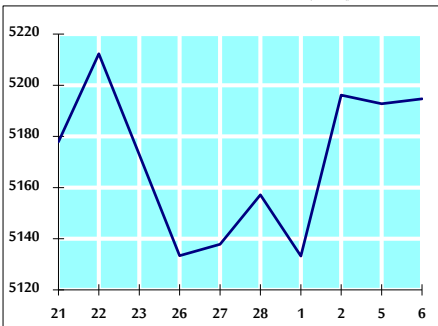

حجم التداول (دينار)

التغير (%)	التغير	2023	2022	
68.40%	2,766,845	6,811,648	4,044,803	يومي
33.71%	6,429,813	25,504,863	19,075,050	تراكمي (3/6-3/1)
62.76%	154,083,771	399,579,499	245,495,728	تراكمي (3/6-1/2)

عدد الأسهم المتداولة

التغير (%)	التغير	2023	2022	
59.30%	1,841,981	4,948,412	3,106,431	يومي
37.94%	6,183,251	22,481,966	16,298,715	تراكمي (3/6-3/1)
28.78%	55,290,570	247,426,180	192,135,610	تراكمي (3/6-1/2)

عدد العقود المنفذة

التغير (%)	التغير	2023	2022	
46.96%	1,049	3,283	2,234	يومي
42.47%	3,694	12,392	8,698	تراكمي (3/6-3/1)
37.86%	45,534	165,807	120,273	تراكمي (3/6-1/2)

بعض النسب المالية للبورصة (2023/3/6)

القطاع	القيمة السوقية P/E إلى العائد	القيمة السوقية إلى القيمة الدفترية	الرياح الموزعة إلى القيمة السوقية (%)	معدل الدوران (%)
القطاع المالي	10.879	0.848	5.322	0.072
قطاع الخدمات	10.141	1.550	3.743	0.083
قطاع الصناعة	5.747	3.037	3.679	0.137
جميع القطاعات	7.649	1.311	4.541	0.081

الرقم القياسي العام لأسعار الأسهم المرجح بالقيمة السوقية للأسهم الحرة (1000=1999)

التغير	الإنثنين		الرقم القياسي العام
	06/03/2023	05/03/2023	
بداية العام	7.27%	2674.8	2683.6
اليوم السابق	0.33%	2794.4	2795.7
القطاع المالي	3.84%	1847.4	1867.4
قطاع الخدمات	7.27%	6118.2	6125.3
قطاع الصناعة	15.74%		0.12%

الرقم القياسي العام لأسعار الأسهم المرجح بالقيمة السوقية للأسهم الحرة ASE20 (1000=2014)

8.68%	0.33%	1462.1	1457.3
-------	-------	--------	--------

مؤشر العائد الكلي ASE20 (1074=2021)

8.68%	0.33%	1554.3	1549.2
-------	-------	--------	--------

الرقم القياسي العام لأسعار الأسهم المرجح بالقيمة السوقية (1000=1991)

التغير	الإنثنين		الرقم القياسي العام
	06/03/2023	05/03/2023	
بداية العام	9.82%	5192.8	5194.7
اليوم السابق	0.04%	6896.7	6892.0
قطاع البنوك	2.05%	1318.7	1315.6
قطاع التأمين	-1.21%	929.9	926.7
قطاع الخدمات	8.76%	8209.8	8231.1
قطاع الصناعة	19.60%		0.26%

الرقم القياسي العام المرجح بالقيمة السوقية للأسهم الحرة حسب الأسواق (1000=2012)

التغير	الإنثنين		السوق الأول
	06/03/2023	05/03/2023	
بداية العام	7.65%	1511.4	1516.4
اليوم السابق	0.33%	794.1	794.2
السوق الثاني	0.72%		0.01%

القيمة السوقية (دينار)

9.07%	0.03%	19,637,330,227	19,631,151,260
-------	-------	----------------	----------------