

خلاصة البيانات الاحصائية لبورصة عمان

الإثنين 2023/11/20

حجم التداول اليومي من 11/7 لغاية 20/11/2023

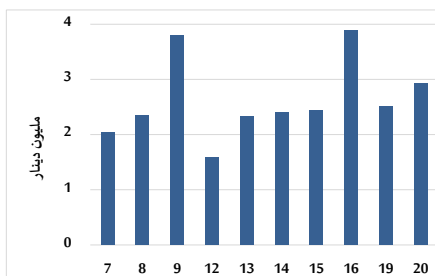

التوزيع القطاعي لحجم التداول ليوم الإثنين 2023/11/20

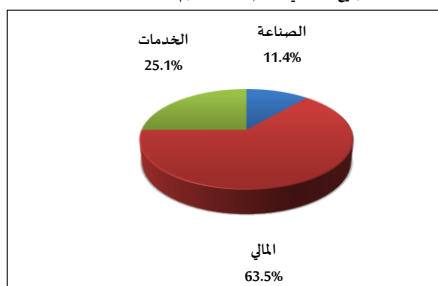

الرقم القياسي العام المرجح للأسهم الحرة من 11/7 لغاية 2023/11/20

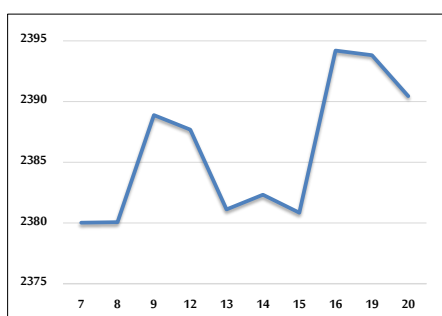

الرقم القياسي المرجح للأسهم الحرة ASE20 و ASETR من 11/7 لغاية 2023/11/20

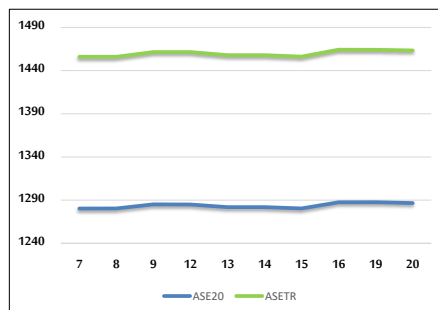

الرقم القياسي المرجح بالقيمة السوقية من 11/7 لغاية 2023/11/20

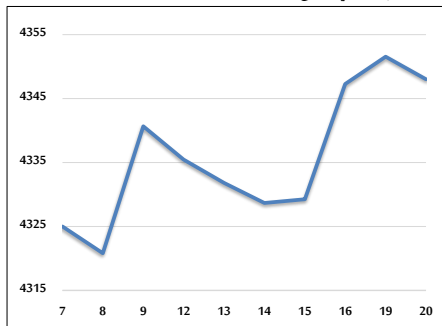

حجم التداول (دينار)

التغير (%)	التغير	2023	2022	
-8.93%	-287,334	2,929,850	3,217,184	يومي
-42.80%	-33,463,694	44,719,238	78,182,932	تراكي (11/20-11/1)
-25.35%	-448,990,446	1,322,495,067	1,771,485,513	تراكي (11/20-1/2)

عدد الأسهم المتداولة

التغير (%)	التغير	2023	2022	
96.39%	2,355,283	4,798,766	2,443,483	يومي
-36.16%	-23,027,228	40,656,938	63,684,166	تراكي (11/20-11/1)
-5.29%	-54,973,034	984,121,596	1,039,094,630	تراكي (11/20-1/2)

عدد العقود المنفذة

التغير (%)	التغير	2023	2022	
42.32%	760	2,556	1,796	يومي
-7.22%	-2,209	28,385	30,594	تراكي (11/20-11/1)
-8.31%	-55,685	614,438	670,123	تراكي (11/20-1/2)

بعض النسب المالية للبورصة (2023/11/20)

القطاع	القيمة السوقية P/E إلى العائد	القيمة السوقية إلى القيمة الدفترية	الأرباح الموزعة إلى القيمة السوقية (%)	معدل الدوران (%)
القطاع المالي	7.793	0.803	5.729	0.095
قطاع الخدمات	11.442	1.301	6.754	0.038
قطاع الصناعة	6.724	1.521	7.617	0.041
جميع القطاعات	7.305	1.006	6.790	0.076

الرقم القياسي العام لأسعار الاسهم المرجح بالقيمة السوقية للأسهم الحرة (1999=1000)

القطاع	التغير		الإثنين	الأحد
	اليوم السابق	بداية العام	20/11/2023	19/11/2023
الرقم القياسي العام	-0.14%	-4.44%	2390.4	2393.8
القطاع المالي	-0.04%	-1.26%	2658.3	2659.5
قطاع الخدمات	-0.51%	-5.91%	1637.9	1646.3
قطاع الصناعة	0.22%	-11.50%	4683.6	4673.5

الرقم القياسي لأسعار الاسهم المرجح بالقيمة السوقية للأسهم الحرة ASE20 (2014=1000)

التغير	الإثنين	الأحد
-4.36%	1286.7	1287.5

مؤشر العائد الكلي ASETR (2021=1074)

التغير	الإثنين	الأحد
-0.06%	1463.3	1464.2

الرقم القياسي لأسعار الاسهم المرجح بالقيمة السوقية (1991=1000)

القطاع	التغير		الإثنين	الأحد
	اليوم السابق	بداية العام	20/11/2023	19/11/2023
الرقم القياسي العام	-0.08%	-8.08%	4348.0	4351.6
قطاع البنوك	-0.09%	-3.11%	6543.5	6549.5
قطاع التأمين	-0.10%	-5.57%	1257.4	1258.7
قطاع الخدمات	0.03%	1.30%	863.2	862.9
قطاع الصناعة	-0.10%	-16.80%	5725.9	5731.6

الرقم القياسي المرجح بالقيمة السوقية للأسهم الحرة حسب الأسواق (2012=1000)

السوق	التغير		الإثنين	الأحد
	اليوم السابق	بداية العام	20/11/2023	19/11/2023
السوق الأول	-0.05%	-5.15%	1336.0	1336.6
السوق الثاني	-0.76%	5.99%	835.8	842.2

القيمة السوقية (دينار)

التغير	الإثنين	الأحد
-7.34%	16,681,626,889	16,692,381,405