

حجم التداول اليومي من 10/24 لغاية 2023/11/6

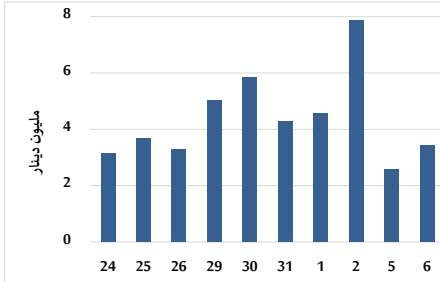

التوزيع القطاعي لحجم التداول ليوم الإثنين 2023/11/6

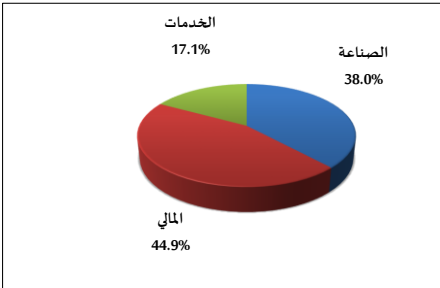

الرقم القياسي العام المرجح للأسهم الحرة من 10/24 لغاية 2023/11/6

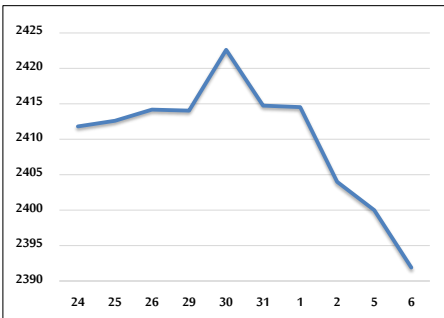

الرقم القياسي المرجح للأسهم الحرة ASE20 و ASETR من 10/24 لغاية 2023/11/6

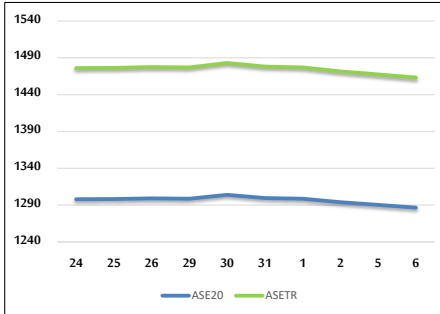

الرقم القياسي المرجح بالقيمة السوقية من 10/24 لغاية 2023/11/6

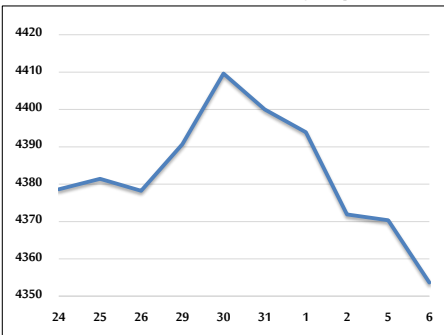

حجم التداول (دينار)

التغير (%)	التغير	2023	2022	
-14.37%	-577,725	3,442,147	4,019,872	يومي
-13.46%	-2,871,358	18,466,558	21,337,916	تراكمي (11/6-11/1)
-24.40%	-418,398,110	1,296,242,387	1,714,640,497	تراكمي (11/6-1/2)

عدد الأسهم المتداولة

التغير (%)	التغير	2023	2022	
-33.88%	-1,251,756	2,442,669	3,694,425	يومي
-15.05%	-2,393,004	13,505,712	15,898,716	تراكمي (11/6-11/1)
-3.46%	-34,338,810	956,970,370	991,309,180	تراكمي (11/6-1/2)

عدد العقود المنفذة

التغير (%)	التغير	2023	2022	
-11.42%	-239	1,853	2,092	يومي
3.94%	326	8,598	8,272	تراكمي (11/6-11/1)
-8.20%	-53,150	594,651	647,801	تراكمي (11/6-1/2)

بعض النسب المالية للبورصة (2023/11/6)

القطاع	معدل الدوران (%)	الأرباح الموزعة إلى القيمة السوقية (%)	القيمة السوقية إلى القيمة الدفترية	القيمة السوقية P/E إلى العائد
القطاع المالي	0.039	5.742	0.801	7.778
قطاع الخدمات	0.038	6.747	1.302	11.454
قطاع الصناعة	0.040	7.570	1.531	6.766
جميع القطاعات	0.039	6.781	1.008	7.314

الرقم القياسي العام لاسعار الاسهم المرجح بالقيمة السوقية للاسهم الحرة (1000=1999)

القطاع	التغير		الإثنين		الأحد
	بداية العام	اليوم السابق	06/11/2023	05/11/2023	
الرقم القياسي العام	-4.39%	-0.34%	2391.9	2400.0	
القطاع المالي	-1.47%	-0.25%	2652.8	2659.3	
قطاع الخدمات	-5.29%	-0.31%	1648.8	1653.9	
قطاع الصناعة	-11.55%	-0.65%	4681.0	4711.4	

الرقم القياسي لاسعار الاسهم المرجح بالقيمة السوقية للاسهم الحرة ASE20 (2014=1000)

التغير	الإثنين	الأحد
-4.37%	1286.6	1290.4

مؤشر العائد الكلي ASETR (1074=2021)

التغير	الإثنين	الأحد
2.31%	1463.2	1467.5

الرقم القياسي لأسعار الأسهم المرجح بالقيمة السوقية (1000=1991)

القطاع	التغير		الإثنين		الأحد
	بداية العام	اليوم السابق	06/11/2023	05/11/2023	
الرقم القياسي العام	-7.96%	-0.38%	4353.7	4370.4	
قطاع البنوك	-3.37%	-0.20%	6526.1	6538.9	
قطاع التأمين	-5.40%	-0.10%	1259.7	1261.0	
قطاع الخدمات	1.02%	-0.38%	860.8	864.0	
قطاع الصناعة	-16.16%	-0.64%	5769.9	5806.8	

الرقم القياسي المرجح بالقيمة السوقية للأسهم الحرة حسب الأسواق (1000=2012)

السوق	التغير		الإثنين	
	بداية العام	اليوم السابق	06/11/2023	05/11/2023
السوق الأول	-5.20%	-0.30%	1335.4	1339.4
السوق الثاني	6.25%	-0.52%	837.8	842.1

القيمة السوقية (دينار)

التغير	الإثنين	الأحد
-7.24%	16,700,272,360	16,760,943,872