

خلاصة البيانات الاحصائية لبورصة عمان

الخميس 2023/11/9

حجم التداول اليومي من 10/29 لغاية 2023/11/9

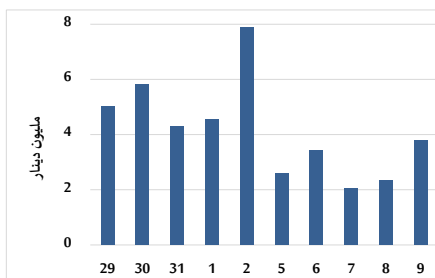

التوزيع القطاعي لحجم التداول ليوم الخميس 2023/11/9

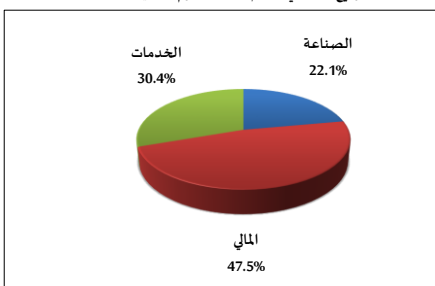

الرقم القياسي العام المرجح للأسهم الحرة من 10/29 لغاية 2023/11/9

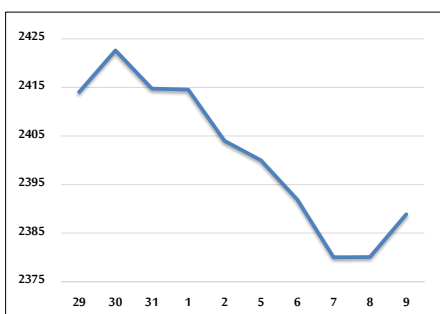

الرقم القياسي المرجح للأسهم الحرة ASE20 و ASETR من 10/29 لغاية 2023/11/9

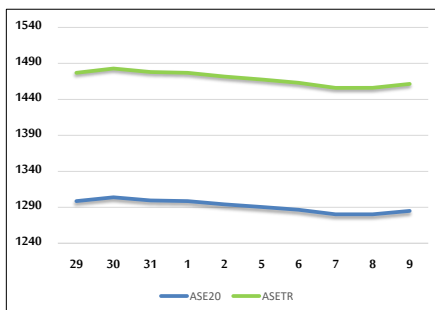

الرقم القياسي المرجح بالقيمة السوقية من 10/29 لغاية 2023/11/9

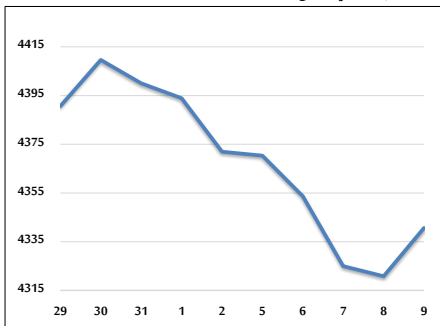

حجم التداول (دينار)

التغير (%)	التغير	2023	2022	
-64.92%	-7,019,681	3,792,844	10,812,525	يومي
-47.66%	-24,266,606	26,654,787	50,921,393	تراكي (11/9-11/1)
-25.21%	-439,793,358	1,304,430,616	1,744,223,974	تراكي (11/9-1/2)

عدد الأسهم المتداولة

التغير (%)	التغير	2023	2022	
-70.05%	-7,198,548	3,077,630	10,276,178	يومي
-48.90%	-19,821,012	20,714,065	40,535,077	تراكي (11/9-11/1)
-5.10%	-51,766,818	964,178,723	1,015,945,541	تراكي (11/9-1/2)

عدد العقود المنفذة

التغير (%)	التغير	2023	2022	
-25.40%	-636	1,868	2,504	يومي
-11.94%	-1,881	13,873	15,754	تراكي (11/9-11/1)
-8.45%	-55,357	599,926	655,283	تراكي (11/9-1/2)

بعض النسب المالية للبورصة (2023/11/9)

القطاع	القيمة السوقية P/E إلى العائد	القيمة السوقية إلى القيمة الدفترية	الأرباح الموزعة إلى القيمة السوقية (%)	معدل الدوران (%)
القطاع المالي	7.749	0.798	5.763	0.036
قطاع الخدمات	11.456	1.303	6.746	0.108
قطاع الصناعة	6.747	1.526	7.592	0.026
جميع القطاعات	7.292	1.005	6.801	0.049

الرقم القياسي العام لأسعار الاسهم المرجح بالقيمة السوقية للأسهم الحرة (1999=1000)

القطاع	التغير		الخميس 09/11/2023	الأربعاء 08/11/2023
	اليوم السابق	بداية العام		
الرقم القياسي العام	0.37%	-4.51%	2388.9	2380.1
القطاع المالي	0.09%	-1.72%	2645.8	2643.5
قطاع الخدمات	0.37%	-5.19%	1650.5	1644.4
قطاع الصناعة	1.22%	-11.50%	4683.7	4627.0

الرقم القياسي لأسعار الاسهم المرجح بالقيمة السوقية للأسهم الحرة ASE20 (2014=1000)

التغير	0.38%	-4.47%	1285.1	1280.3
--------	-------	--------	--------	--------

مؤشر العائد الكلي (ASE20=1074)

التغير	0.38%	2.19%	1461.5	1456.0
--------	-------	-------	--------	--------

الرقم القياسي لأسعار الاسهم المرجح بالقيمة السوقية (1991=1000)

القطاع	التغير		الخميس 09/11/2023	الأربعاء 08/11/2023
	اليوم السابق	بداية العام		
الرقم القياسي العام	0.46%	-8.24%	4340.7	4320.8
قطاع البنوك	-0.04%	-3.75%	6500.3	6502.6
قطاع التأمين	0.66%	-4.88%	1266.7	1258.5
قطاع الخدمات	-0.17%	0.92%	859.9	861.4
قطاع الصناعة	1.32%	-16.37%	5755.2	5680.3

الرقم القياسي المرجح بالقيمة السوقية للأسهم الحرة حسب الأسواق (2012=1000)

السوق	التغير		الخميس 09/11/2023	الأربعاء 08/11/2023
	اليوم السابق	بداية العام		
السوق الأول	0.36%	-5.32%	1333.7	1328.9
السوق الثاني	0.21%	6.39%	838.9	837.1

القيمة السوقية (دينار)

التغير	0.42%	-7.50%	16,653,416,040	16,584,059,692
--------	-------	--------	----------------	----------------