

خلاصة البيانات الاحصائية لبورصة عمان

الأحد 2024/3/10

حجم التداول اليومي من 2/26 لغاية 2024/3/10

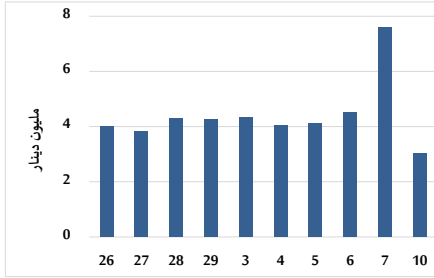

التوزيع القطاعي لحجم التداول ليوم الأحد 2024/3/10

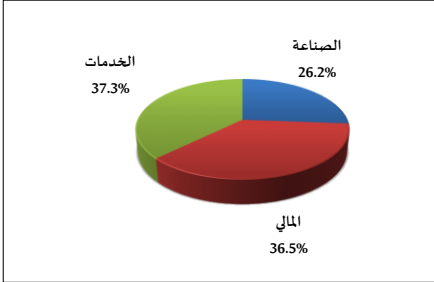

الرقم القياسي العام المرجح للأسهم الحرة من 2/26 لغاية 2024/3/10

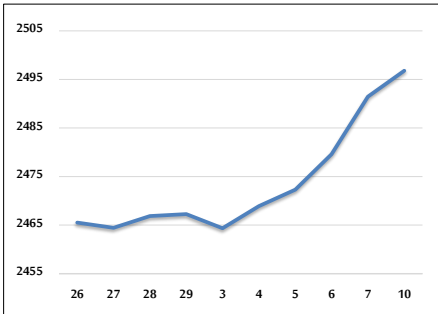

الرقم القياسي المرجح للأسهم الحرة ASE20 و ASETR من 2/26 لغاية 2024/3/10

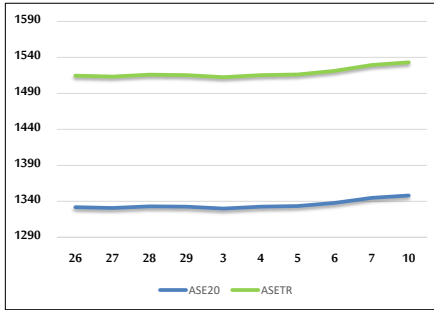

الرقم القياسي المرجح بالقيمة السوقية من 2/26 لغاية 2024/3/10

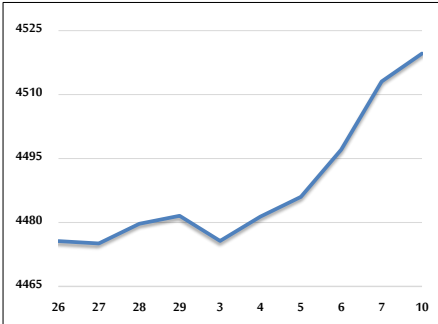

حجم التداول (دينار)

التغير (%)	التغير	2024	2023	
-58.72%	-4,323,513	3,038,960	7,362,473	يومي
-26.01%	-9,708,726	27,620,561	37,329,287	تراكي (3/10-3/3)
-43.32%	-178,203,154	233,200,769	411,403,923	تراكي (3/10-1/2)

عدد الأسهم المتداولة

التغير (%)	التغير	2024	2023	
-39.03%	-2,149,754	3,358,420	5,508,174	يومي
-25.46%	-8,181,988	23,957,102	32,139,090	تراكي (3/10-3/3)
-24.38%	-62,675,155	194,408,149	257,083,304	تراكي (3/10-1/2)

عدد العقود المنفذة

التغير (%)	التغير	2024	2023	
-30.76%	-988	2,224	3,212	يومي
-15.09%	-2,752	15,487	18,239	تراكي (3/10-3/3)
-28.24%	-48,471	123,183	171,654	تراكي (3/10-1/2)

بعض النسب المالية للبورصة (2024/3/10)

القطاع	القيمة السوقية P/E إلى العائد	القيمة السوقية إلى القيمة الدفترية	الأرباح الموزعة إلى القيمة السوقية (%)	معدل الدوران (%)
القطاع المالي	9.175	0.787	5.746	0.049
قطاع الخدمات	11.703	1.356	6.144	0.056
قطاع الصناعة	7.350	1.559	7.350	0.074
جميع القطاعات	8.313	1.015	6.654	0.054

الرقم القياسي العام لأسعار الاسهم المرجح بالقيمة السوقية للأسهم الحرة (1999=1000)

الرقم القياسي العام	التغير		الأحد	الخميس
	اليوم السابق	بداية العام	10/03/2024	07/03/2024
الرقم القياسي العام	0.21%	2.70%	2496.8	2491.5
القطاع المالي	0.10%	0.08%	2731.1	2728.5
قطاع الخدمات	0.75%	6.89%	1757.3	1744.1
قطاع الصناعة	-0.26%	3.10%	4865.0	4877.5

الرقم القياسي لأسعار الاسهم المرجح بالقيمة السوقية للأسهم الحرة ASE20 (2014=1000)

3.00%	0.24%	1348.1	1344.9
-------	-------	--------	--------

مؤشر العائد الكلي ASETR (2021=1074)

3.00%	0.24%	1533.2	1529.4
-------	-------	--------	--------

الرقم القياسي لأسعار الاسهم المرجح بالقيمة السوقية (1991=1000)

الرقم القياسي العام	التغير		الأحد	الخميس
	اليوم السابق	بداية العام	10/03/2024	07/03/2024
الرقم القياسي العام	0.15%	2.34%	4519.6	4513.1
قطاع البنوك	0.38%	0.61%	6776.7	6750.9
قطاع التأمين	0.11%	2.53%	1317.4	1316.0
قطاع الخدمات	0.15%	2.95%	904.6	903.2
قطاع الصناعة	-0.18%	4.53%	5965.5	5976.0

الرقم القياسي المرجح بالقيمة السوقية للأسهم الحرة حسب الأسواق (2012=1000)

السوق الأول	التغير		الأحد	الخميس
	اليوم السابق	بداية العام	10/03/2024	07/03/2024
السوق الأول	0.24%	2.88%	1398.1	1394.7
السوق الثاني	-0.28%	-0.97%	855.9	858.3

القيمة السوقية (دينار)

1.80%	0.17%	17,243,634,352	17,213,996,489
-------	-------	----------------	----------------