

خلاصة البيانات الاحصائية لبورصة عمان

الثلاثاء 2024/3/12

حجم التداول اليومي من 2/28 لغاية 2024/3/12

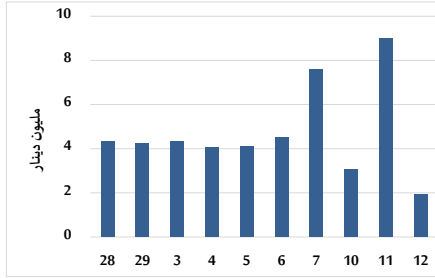

التوزيع القطاعي لحجم التداول ليوم الثلاثاء 2024/3/12

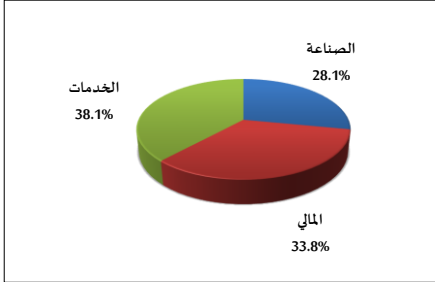

الرقم القياسي العام المرجح للأسهم الحرة من 2/28 لغاية 2024/3/12

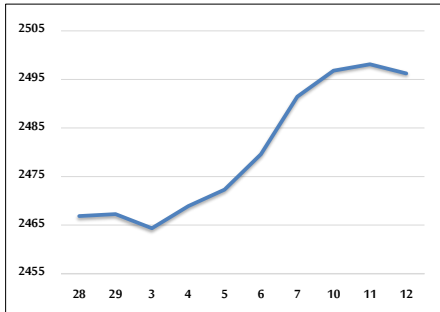

الرقم القياسي المرجح للأسهم الحرة ASE20 و ASETR من 2/28 لغاية 2024/3/12

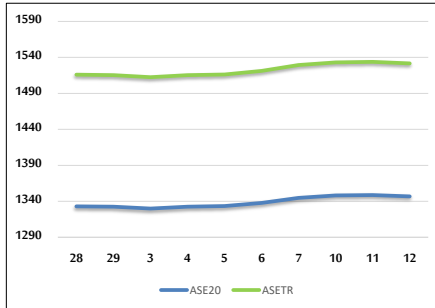

الرقم القياسي المرجح بالقيمة السوقية من 2/28 لغاية 2024/3/12

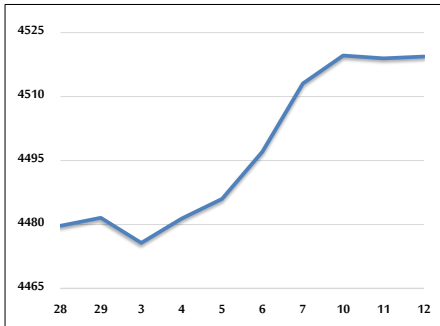

حجم التداول (دينار)

التغير (%)	التغير	2024	2023	
-88.34%	-14,570,315	1,923,136	16,493,451	يومي
-34.86%	-20,620,571	38,528,116	59,148,687	تراكي (3/12-3/3)
-43.65%	-189,114,999	244,108,324	433,223,323	تراكي (3/12-1/2)

عدد الأسهم المتداولة

التغير (%)	التغير	2024	2023	
-89.45%	-11,886,736	1,402,100	13,288,836	يومي
-37.94%	-18,371,092	30,050,130	48,421,222	تراكي (3/12-3/3)
-26.65%	-72,864,259	200,501,177	273,365,436	تراكي (3/12-1/2)

عدد العقود المنفذة

التغير (%)	التغير	2024	2023	
-62.04%	-2,512	1,537	4,049	يومي
-21.04%	-5,226	19,614	24,840	تراكي (3/12-3/3)
-28.58%	-50,945	127,310	178,255	تراكي (3/12-1/2)

بعض النسب المالية للبورصة (2024/3/12)

القطاع	القيمة السوقية P/E إلى العائد	القيمة السوقية إلى القيمة الدفترية	الأرباح الموزعة إلى القيمة السوقية (%)	معدل الدوران (%)
القطاع المالي	9.179	0.788	5.742	0.016
قطاع الخدمات	11.731	1.359	6.129	0.031
قطاع الصناعة	7.338	1.556	7.378	0.044
جميع القطاعات	8.313	1.015	6.659	0.022

الرقم القياسي العام لأسعار الاسهم المرجح بالقيمة السوقية للأسهم الحرة (1999=1000)

القطاع	التغير		الثلاثاء	الاثنين
	اليوم السابق	بداية العام	12/03/2024	11/03/2024
الرقم القياسي العام	-0.08%	2.67%	2496.2	2498.1
القطاع المالي	-0.14%	0.18%	2734.0	2737.9
قطاع الخدمات	0.05%	6.37%	1748.8	1748.0
قطاع الصناعة	0.01%	3.39%	4878.6	4878.1

الرقم القياسي لأسعار الاسهم المرجح بالقيمة السوقية للأسهم الحرة ASE20 (2014=1000)

2.91%	-0.13%	1346.9	1348.7
-------	--------	--------	--------

مؤشر العائد الكلي ASETR (2021=1074)

2.91%	-0.13%	1531.8	1533.8
-------	--------	--------	--------

الرقم القياسي لأسعار الاسهم المرجح بالقيمة السوقية (1991=1000)

القطاع	التغير		الثلاثاء	الاثنين
	اليوم السابق	بداية العام	12/03/2024	11/03/2024
الرقم القياسي العام	0.01%	2.33%	4519.4	4519.0
قطاع البنوك	0.03%	0.63%	6778.2	6776.4
قطاع التأمين	-0.05%	2.47%	1316.7	1317.4
قطاع الخدمات	-0.04%	2.75%	902.8	903.1
قطاع الصناعة	0.00%	4.55%	5966.5	5966.4

الرقم القياسي المرجح بالقيمة السوقية للأسهم الحرة حسب الأسواق (2012=1000)

السوق	التغير		الثلاثاء	الاثنين
	اليوم السابق	بداية العام	12/03/2024	11/03/2024
السوق الأول	-0.11%	2.82%	1397.3	1398.8
السوق الثاني	0.05%	-0.60%	859.1	858.6

القيمة السوقية (دينار)

1.80%	-0.02%	17,243,505,094	17,246,472,646
-------	--------	----------------	----------------