

## خلاصة البيانات الإحصائية لبورصة عمان

الإثنين 2019/1/28

حجم التداول اليومي من 1/14 لغاية 1/28 2019/1/28

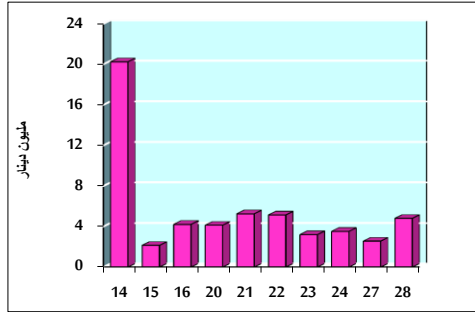

التوزيع القطاعي لحجم التداول ليوم الإثنين 2019/1/28

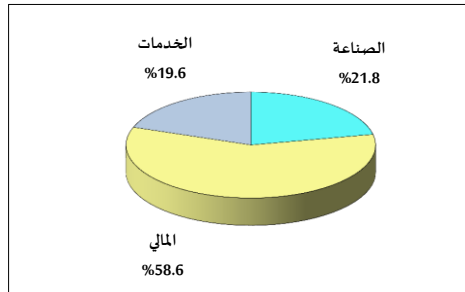

الرقم القياسي العام المرجح للأسهم الحرة من 1/14 لغاية 1/28 2019/1/28

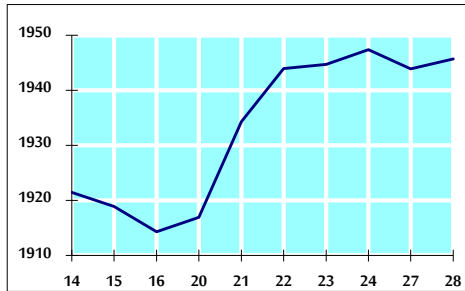

الرقم القياسي العام المرجح بالقيمة السوقية من 1/14 لغاية 1/28 2019/1/28

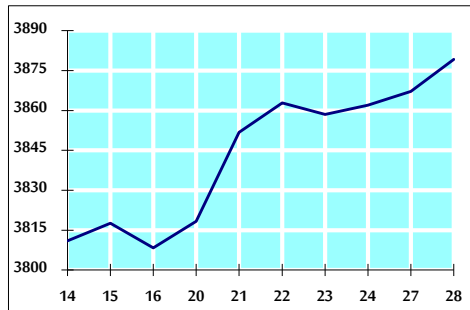

أ- حجم التداول (دينار)

التغير (%)	التغير	2019	2018	
-31.87%	-2,245,856	4,800,692	7,046,548	يومي
-9.47%	-8,272,763	79,117,992	87,390,755	تراكمي (1/28-1/2)
-9.47%	-8,272,763	79,117,992	87,390,755	تراكمي (1/28-1/2)

ب- عدد الاسهم المتداولة

التغير (%)	التغير	2019	2018	
-30.07%	-1,986,908	4,620,129	6,607,037	يومي
-28.43%	-21,952,555	55,254,067	77,206,622	تراكمي (1/28-1/2)
-28.43%	-21,952,555	55,254,067	77,206,622	تراكمي (1/28-1/2)

ج- عدد العقود المنفذة

التغير (%)	التغير	2019	2018	
-30.43%	-838	1,916	2,754	يومي
-20.44%	-7,730	30,082	37,812	تراكمي (1/28-1/2)
-20.44%	-7,730	30,082	37,812	تراكمي (1/28-1/2)

د- بعض النسب المالية للبورصة (2019/1/28)

القطاع	القيمة السوقية P/E إلى العائد	القيمة السوقية إلى القيمة الدفترية	الأرباح الموزعة إلى القيمة السوقية (%)	معدل الدوران (%)
القطاع المالي	17.582	1.103	4.960	0.049
قطاع الخدمات	16.589	1.211	5.429	0.099
قطاع الصناعة	55.754	1.347	3.400	0.113
جميع القطاعات	18.651	1.184	4.833	0.069

هـ- الرقم القياسي لاسعار الاسهم المرجح بالقيمة السوقية للأسهم الحرة (1000=1999)

الرقم القياسي العام	التغير		الإثنين	الأحد
	اليوم السابق	بداية العام	28/01/2019	27/01/2019
الرقم القياسي العام	0.09%	1.93%	1945.7	1943.9
القطاع المالي	0.30%	0.78%	2673.4	2665.4
قطاع الخدمات	-0.34%	2.65%	1313.7	1318.2
قطاع الصناعة	-0.18%	3.33%	1945.4	1948.9

و- الرقم القياسي لاسعار الاسهم المرجح بالقيمة السوقية (1000=1991)

الرقم القياسي العام	التغير		الإثنين	الأحد
	اليوم السابق	بداية العام	28/01/2019	27/01/2019
الرقم القياسي العام	0.31%	2.16%	3879.2	3867.1
قطاع البنوك	0.41%	0.65%	8299.2	8265.0
قطاع التأمين	0.01%	-0.94%	1363.6	1363.5
قطاع الخدمات	0.03%	2.95%	820.3	820.1
قطاع الصناعة	0.23%	6.44%	2460.2	2454.6

ز- الرقم القياسي المرجح بالقيمة السوقية للأسهم الحرة حسب الأسواق (1000=2012)

السوق الأول	التغير		الإثنين	الأحد
	اليوم السابق	بداية العام	28/01/2019	27/01/2019
السوق الأول	0.05%	1.89%	1030.4	1029.9
السوق الثاني	0.17%	3.65%	862.0	860.5

ح- القيمة السوقية (دينار)

1.66%	0.28%	16,391,048,512	16,344,635,358
-------	-------	----------------	----------------