

خلاصة البيانات الإحصائية لبورصة عمان

الإثنين 2020/10/5

حجم التداول اليومي من 9/22 لغاية 2020/10/5

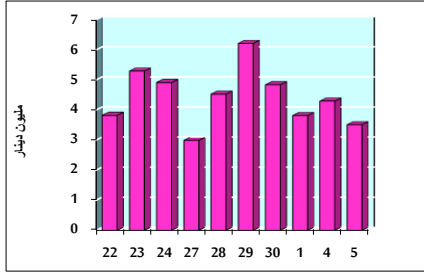

التوزيع القطاعي لحجم التداول ليوم الإثنين 2020/10/5

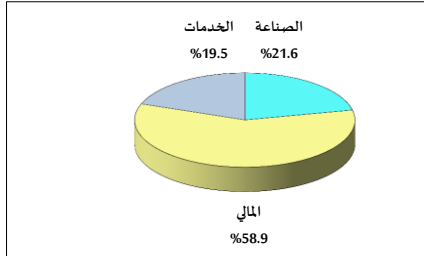

الرقم القياسي العام المرجح بالأسهم الحرة من 9/22 لغاية 2020/10/5

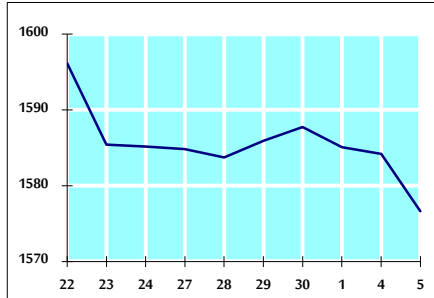

الرقم القياسي المرجح بالأسهم الحرة ASE20 من 9/22 لغاية 2020/10/5

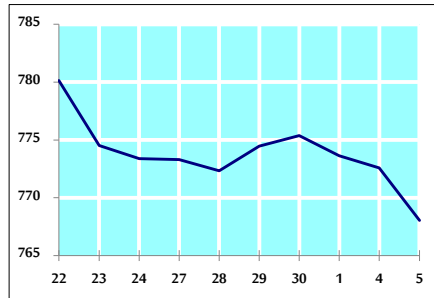

الرقم القياسي العام المرجح بالقيمة السوقية من 9/22 لغاية 2020/10/5

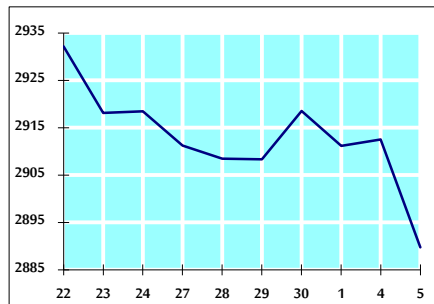

حجم التداول (دينار)

التغير (%)	التغير	2020	2019	
-8.14%	-310,953	3,509,026	3,819,979	يومي
-25.06%	-3,884,144	11,617,667	15,501,811	تراكمي (10/5-10/1)
-33.90%	-370,614,453	722,678,575	1,093,293,028	تراكمي (10/5-1/2)

عدد الأسهم المتداولة

التغير (%)	التغير	2020	2019	
42.20%	1,525,407	5,140,134	3,614,727	يومي
22.06%	2,975,968	16,466,488	13,490,520	تراكمي (10/5-10/1)
-13.43%	-123,125,109	793,893,074	917,018,183	تراكمي (10/5-1/2)

عدد العقود المنفذة

التغير (%)	التغير	2020	2019	
-10.34%	-229	1,986	2,215	يومي
-19.44%	-1,350	5,593	6,943	تراكمي (10/5-10/1)
-22.59%	-89,086	305,196	394,282	تراكمي (10/5-1/2)

بعض النسب المالية للبورصة (2020/10/5)

القطاع	القيمة السوقية P/E إلى العائد	القيمة السوقية إلى القيمة الدفترية	الأرباح الموزعة إلى القيمة السوقية (%)	معدل الدوران (%)
القطاع المالي	9.041	0.733	0.172	0.056
قطاع الخدمات	11.342	0.986	5.394	0.077
قطاع الصناعة	14.593	1.091	4.383	0.250
جميع القطاعات	9.464	0.806	1.920	0.082

الرقم القياسي العام لأسعار الأسهم المرجح بالقيمة السوقية للأسهم الحرة (1000=1999)

القطاع	التغير		الإثنين	
	بداية العام	اليوم السابق	05/10/2020	04/10/2020
الرقم القياسي العام	-13.14%	-0.48%	1576.6	1584.2
القطاع المالي	-14.17%	-0.61%	2102.8	2115.6
قطاع الخدمات	-15.16%	-0.10%	1097.0	1098.1
قطاع الصناعة	0.63%	-0.28%	1868.6	1873.9

الرقم القياسي لأسعار الأسهم المرجح بالقيمة السوقية للأسهم الحرة ASE20 (1000=2014)

التغير	التغير	2020	2019
-13.79%	-0.59%	768.1	772.6

الرقم القياسي لأسعار الأسهم المرجح بالقيمة السوقية (1000=1991)

القطاع	التغير		الإثنين	
	بداية العام	اليوم السابق	05/10/2020	04/10/2020
الرقم القياسي العام	-17.76%	-0.78%	2889.7	2912.5
قطاع البنوك	-24.72%	-1.25%	5341.4	5409.0
قطاع التأمين	0.07%	-0.24%	1283.4	1286.5
قطاع الخدمات	-8.60%	-0.09%	672.4	673.1
قطاع الصناعة	-7.54%	-0.15%	2416.0	2419.7

الرقم القياسي المرجح بالقيمة السوقية للأسهم الحرة حسب الأسواق (1000=2012)

القطاع	التغير		الإثنين	
	بداية العام	اليوم السابق	05/10/2020	04/10/2020
السوق الأول	-13.59%	-0.54%	825.9	830.4
السوق الثاني	-0.51%	-0.02%	831.8	831.9

القيمة السوقية (دينار)

التغير	التغير	2020	2019
-17.48%	-0.67%	12,308,298,113	12,391,566,013