

خلاصة البيانات الإحصائية لبورصة عمان

الأربعاء 2020/10/14

حجم التداول اليومي من 10/1 لغاية 2020/10/14

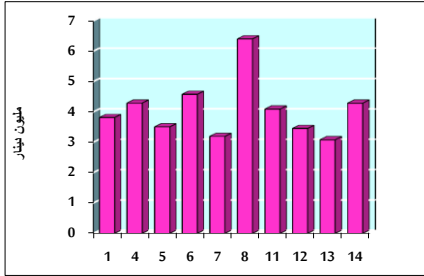

التوزيع القطاعي لحجم التداول ليوم الأربعاء 2020/10/14

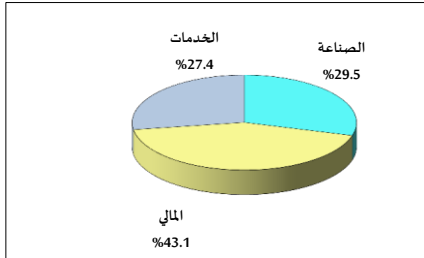

الرقم القياسي العام المرجح بالأسهم الحرة من 10/1 لغاية 2020/10/14

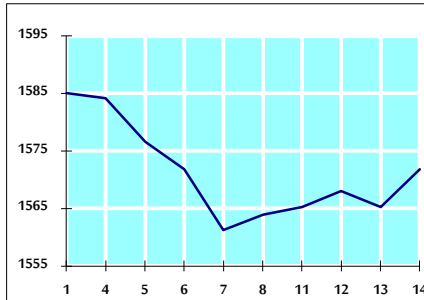

الرقم القياسي المرجح بالأسهم الحرة ASE20 من 10/1 لغاية 2020/10/14

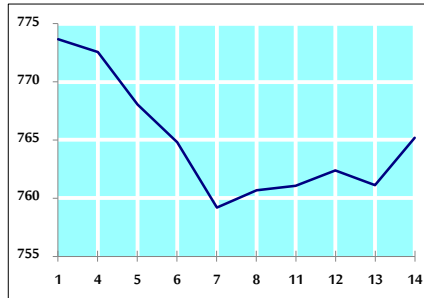

الرقم القياسي العام المرجح بالقيمة السوقية من 10/1 لغاية 2020/10/14

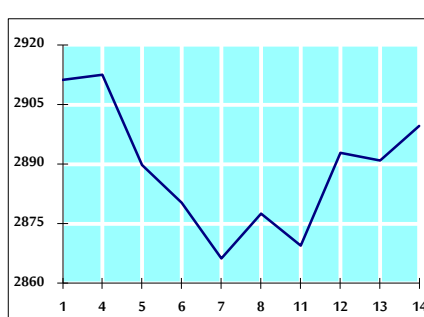

حجم التداول (دينار)

التغير (%)	التغير	2020	2019	
-6.08%	-277,647	4,290,260	4,567,907	يومي
-22.22%	-11,634,622	40,725,856	52,360,478	تراكمي (10/14-10/1)
-33.48%	-378,364,931	751,786,764	1,130,151,695	تراكمي (10/14-1/2)

عدد الاسهم المتداولة

التغير (%)	التغير	2020	2019	
0.99%	49,828	5,069,000	5,019,172	يومي
14.94%	6,488,905	49,913,847	43,424,942	تراكمي (10/14-10/1)
-12.63%	-119,612,172	827,340,433	946,952,605	تراكمي (10/14-1/2)

عدد العقود المنفذة

التغير (%)	التغير	2020	2019	
0.36%	7	1,939	1,932	يومي
-17.04%	-3,537	17,219	20,756	تراكمي (10/14-10/1)
-22.37%	-91,273	316,822	408,095	تراكمي (10/14-1/2)

بعض النسب المالية للبورصة (2020/10/14)

القطاع	القيمة السوقية P/E إلى العائد	القيمة السوقية إلى القيمة الدفترية	الأرباح الموزعة إلى القيمة السوقية (%)	معدل الدوران (%)
القطاع المالي	8.987	0.729	0.173	0.060
قطاع الخدمات	11.323	0.984	5.402	0.089
قطاع الصناعة	15.077	1.128	4.242	0.168
جميع القطاعات	9.496	0.809	1.913	0.079

الرقم القياسي العام لاسعار الاسهم المرجح بالقيمة السوقية للأسهم الحرة (1000=1999)

التغير	الأربعاء		الثلاثاء		الرقم القياسي العام
	اليوم السابق	14/10/2020	13/10/2020	13/10/2020	
-13.41%	0.42%	1571.8	1565.2	1565.2	الرقم القياسي العام
-14.66%	0.26%	2090.8	2085.4	2085.4	القطاع المالي
-15.20%	1.06%	1096.5	1085.0	1085.0	قطاع الخدمات
1.36%	-0.20%	1882.3	1886.1	1886.1	قطاع الصناعة

الرقم القياسي لاسعار الاسهم المرجح بالقيمة السوقية للأسهم الحرة ASE20 (1000=2014)

التغير	اليوم السابق	14/10/2020	13/10/2020
-14.12%	0.54%	765.2	761.1

الرقم القياسي لاسعار الاسهم المرجح بالقيمة السوقية (1000=1991)

التغير	الأربعاء		الثلاثاء		الرقم القياسي العام
	اليوم السابق	14/10/2020	13/10/2020	13/10/2020	
-17.48%	0.30%	2899.5	2891.0	2891.0	الرقم القياسي العام
-25.26%	0.22%	5303.4	5291.9	5291.9	قطاع البنوك
0.61%	0.60%	1290.4	1282.6	1282.6	قطاع التأمين
-8.56%	0.04%	672.8	672.5	672.5	قطاع الخدمات
-4.58%	0.67%	2493.4	2476.8	2476.8	قطاع الصناعة

الرقم القياسي المرجح بالقيمة السوقية للأسهم الحرة حسب الأسواق (1000=2012)

التغير	الأربعاء		الثلاثاء		السوق
	اليوم السابق	14/10/2020	13/10/2020	13/10/2020	
-13.86%	0.53%	823.3	819.0	819.0	السوق الأول
-1.13%	-0.34%	826.6	829.4	829.4	السوق الثاني

القيمة السوقية (دينار)

التغير	اليوم السابق	14/10/2020	13/10/2020
-17.25%	0.26%	12,342,222,063	12,310,524,097