

خلاصة البيانات الاحصائية لبورصة عمان

الأحد 2020/11/15

حجم التداول اليومي من 10/27 لغاية 2020/11/15

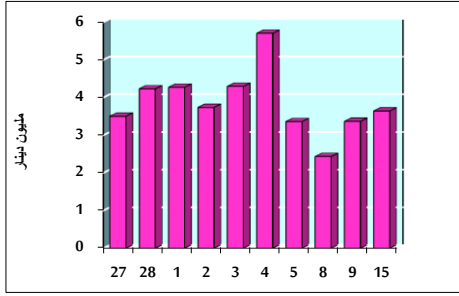

التوزيع القطاعي لحجم التداول ليوم الأحد 2020/11/15

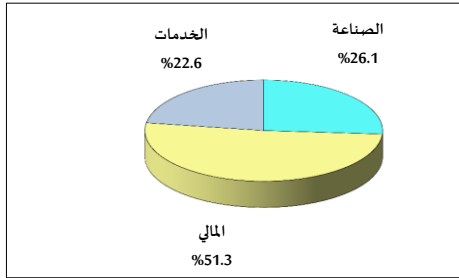

الرقم القياسي العام المرجح للأسهم الحرة من 10/27 لغاية 2020/11/15

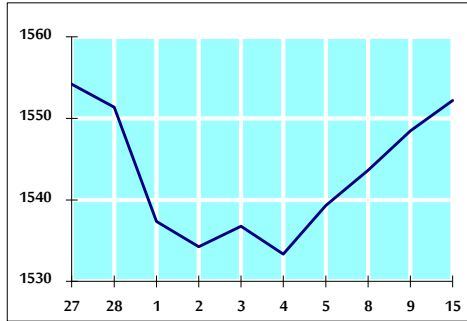

الرقم القياسي العام المرجح للأسهم الحرة ASE20 من 10/27 لغاية 2020/11/15

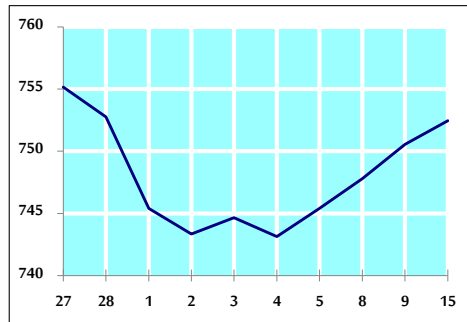

الرقم القياسي العام المرجح بالقيمة السوقية من 10/27 لغاية 2020/11/15

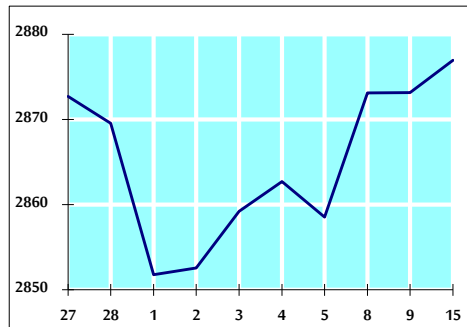

حجم التداول (دينار)

التغير (%)	التغير	2020	2019	
-9.52%	-383,301	3,643,231	4,026,532	يومي
-34.00%	-15,876,936	30,819,888	46,696,824	تراكمي (11/15-11/1)
-40.67%	-562,841,785	820,912,598	1,383,754,383	تراكمي (11/15-1/2)

عدد الاسهم المتداولة

التغير (%)	التغير	2020	2019	
2.33%	91,379	4,018,552	3,927,173	يومي
-9.97%	-4,223,560	38,143,590	42,367,150	تراكمي (11/15-11/1)
-14.12%	-150,259,492	914,207,613	1,064,467,105	تراكمي (11/15-1/2)

عدد العقود المنفذة

التغير (%)	التغير	2020	2019	
-25.44%	-534	1,565	2,099	يومي
-9.69%	-1,378	12,850	14,228	تراكمي (11/15-11/1)
-21.90%	-97,473	347,603	445,076	تراكمي (11/15-1/2)

بعض النسب المالية للبورصة (2020/11/15)

القطاع	القيمة السوقية P/E إلى العائد	القيمة السوقية إلى القيمة الدفترية	الأرباح الموزعة إلى القيمة السوقية (%)	معدل الدوران (%)
القطاع المالي	8.895	0.721	0.174	0.042
قطاع الخدمات	11.215	0.975	5.455	0.079
قطاع الصناعة	15.190	1.136	4.211	0.146
جميع القطاعات	9.422	0.802	1.928	0.063

الرقم القياسي العام لأسعار الاسهم المرجح بالقيمة السوقية للأسهم الحرة (1000=1999)

الرقم القياسي العام	التغير		الأحد 15/11/2020	الإثنين 09/11/2020
	بداية العام	اليوم السابق		
الرقم القياسي العام	-14.49%	0.24%	1552.2	1548.5
القطاع المالي	-15.73%	0.08%	2064.5	2062.9
قطاع الخدمات	-17.02%	0.70%	1072.9	1065.5
قطاع الصناعة	3.22%	-0.02%	1916.8	1917.3

الرقم القياسي العام لأسعار الاسهم المرجح بالقيمة السوقية للأسهم الحرة ASE20 (1000=2014)

-15.55%	0.25%	752.5	750.5
---------	-------	-------	-------

الرقم القياسي العام لأسعار الاسهم المرجح بالقيمة السوقية (1000=1991)

الرقم القياسي العام	التغير		الأحد 15/11/2020	الإثنين 09/11/2020
	بداية العام	اليوم السابق		
الرقم القياسي العام	-18.12%	0.13%	2876.9	2873.1
قطاع البنوك	-26.01%	0.11%	5249.7	5244.1
قطاع التأمين	0.74%	0.10%	1291.9	1290.7
قطاع الخدمات	-9.52%	0.30%	665.7	663.7
قطاع الصناعة	-4.73%	0.06%	2489.4	2487.9

الرقم القياسي العام المرجح بالقيمة السوقية للأسهم الحرة حسب الأسواق (1000=2012)

السوق	التغير		الأحد 15/11/2020	الإثنين 09/11/2020
	بداية العام	اليوم السابق		
السوق الأول	-15.12%	0.22%	811.3	809.5
السوق الثاني	-1.69%	0.29%	821.9	819.5

القيمة السوقية (دينار)

-17.72%	0.12%	12,271,746,519	12,257,559,187
---------	-------	----------------	----------------