

خلاصة البيانات الإحصائية لبورصة عمان

الثلاثاء 2021/4/20

حجم التداول اليومي من 4/6 لغاية 2021/4/20

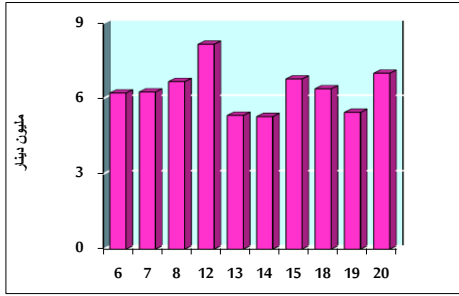

التوزيع القطاعي لحجم التداول ليوم الثلاثاء 2021/4/20

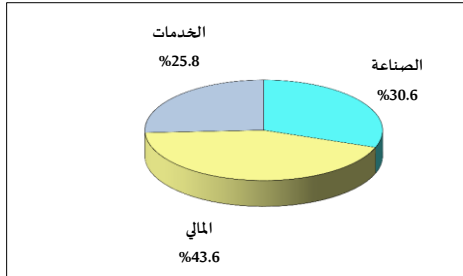

الرقم القياسي العام المرجح للأسهم الحرة من 4/6 لغاية 2021/4/20

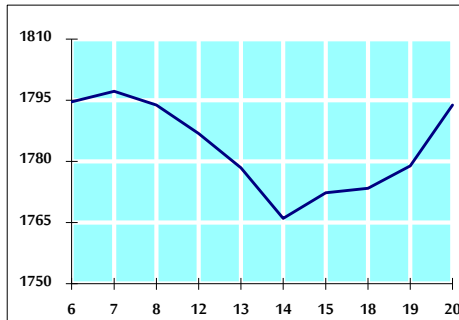

الرقم القياسي العام المرجح للأسهم الحرة ASE20 من 4/6 لغاية 2021/4/20

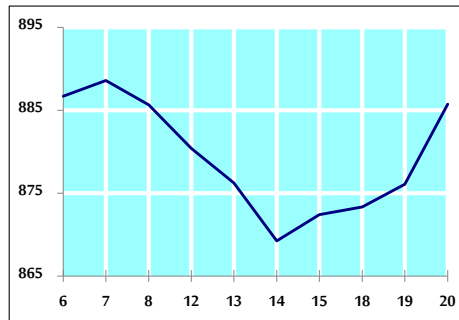

الرقم القياسي العام المرجح بالقيمة السوقية من 4/6 لغاية 2021/4/20

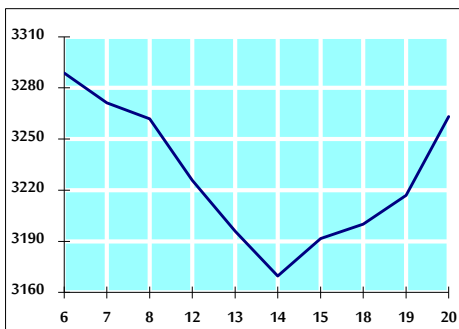

حجم التداول (دينار)

| التغير (%) | التغير      | 2021        | 2020        |                   |
|------------|-------------|-------------|-------------|-------------------|
| -          | -           | 7,003,675   | -           | يومي              |
| -          | -           | 88,789,138  | -           | تراكمي (4/20-4/1) |
| 116.05%    | 329,997,402 | 614,362,614 | 284,365,212 | تراكمي (4/20-1/3) |

عدد الأسهم المتداولة

| التغير (%) | التغير      | 2021        | 2020        |                   |
|------------|-------------|-------------|-------------|-------------------|
| -          | -           | 7,168,453   | -           | يومي              |
| -          | -           | 85,993,742  | -           | تراكمي (4/20-4/1) |
| 119.26%    | 311,502,762 | 572,708,251 | 261,205,489 | تراكمي (4/20-1/3) |

عدد العقود المنفذة

| التغير (%) | التغير  | 2021    | 2020    |                   |
|------------|---------|---------|---------|-------------------|
| -          | -       | 2,997   | -       | يومي              |
| -          | -       | 39,533  | -       | تراكمي (4/20-4/1) |
| 96.96%     | 110,602 | 224,670 | 114,068 | تراكمي (4/20-1/3) |

بعض النسب المالية للبورصة (2021/4/20)

| القطاع        | القيمة السوقية P/E إلى العائد | القيمة السوقية إلى القيمة الدفترية | الأرباح الموزعة إلى القيمة السوقية (%) | معدل الدوران (%) |
|---------------|-------------------------------|------------------------------------|--|------------------|
| القطاع المالي | 29.484                        | 0.727                              | 3.956                                  | 0.082            |
| قطاع الخدمات  | -                             | 1.149                              | 1.934                                  | 0.146            |
| قطاع الصناعة  | 20.518                        | 1.637                              | 3.487                                  | 0.224            |
| جميع القطاعات | 30.673                        | 0.896                              | 3.563                                  | 0.113            |

الرقم القياسي العام لأسعار الأسهم المرجح بالقيمة السوقية للأسهم الحرة (1999=1000)

| التغير       | الثلاثاء   |            | الاثنين    |            | الرقم القياسي العام |
|--------------|------------|------------|------------|------------|---------------------|
|              | 20/04/2021 | 19/04/2021 | 19/04/2021 | 18/04/2021 |                     |
| بداية العام  | 8.24%      | 0.84%      | 1793.8     | 1778.9     | الرقم القياسي العام |
| اليوم السابق | 4.29%      | 0.41%      | 2264.8     | 2255.6     | القطاع المالي       |
|              | 4.94%      | 0.59%      | 1204.7     | 1197.6     | قطاع الخدمات        |
|              | 27.83%     | 2.57%      | 2709.6     | 2641.8     | قطاع الصناعة        |

الرقم القياسي العام لأسعار الأسهم المرجح بالقيمة السوقية للأسهم الحرة ASE20 (2014=1000)

|       |       |       |       |  |
|-------|-------|-------|-------|--|
| 9.82% | 1.11% | 885.7 | 876.1 |  |
|-------|-------|-------|-------|--|

الرقم القياسي العام لأسعار الأسهم المرجح بالقيمة السوقية (1991=1000)

| التغير       | الثلاثاء   |            | الاثنين    |            | الرقم القياسي العام |
|--------------|------------|------------|------------|------------|---------------------|
|              | 20/04/2021 | 19/04/2021 | 19/04/2021 | 18/04/2021 |                     |
| بداية العام  | 7.00%      | 1.43%      | 3263.1     | 3217.0     | الرقم القياسي العام |
| اليوم السابق | -0.22%     | 0.48%      | 5398.6     | 5372.8     | قطاع البنوك         |
|              | -4.42%     | 0.14%      | 1251.4     | 1249.6     | قطاع التأمين        |
|              | 2.48%      | 0.54%      | 721.7      | 717.9      | قطاع الخدمات        |
|              | 25.71%     | 3.73%      | 3542.4     | 3414.9     | قطاع الصناعة        |

الرقم القياسي العام المرجح بالقيمة السوقية للأسهم الحرة حسب الأسواق (2012=1000)

| التغير       | الثلاثاء   |            | الاثنين    |            | الرقم القياسي العام |
|--------------|------------|------------|------------|------------|---------------------|
|              | 20/04/2021 | 19/04/2021 | 19/04/2021 | 18/04/2021 |                     |
| بداية العام  | 9.03%      | 1.00%      | 946.8      | 937.4      | السوق الأول         |
| اليوم السابق | 5.92%      | -0.04%     | 923.0      | 923.3      | السوق الثاني        |

القيمة السوقية (دينار)

|       |       |                |                |  |
|-------|-------|----------------|----------------|--|
| 5.90% | 1.18% | 13,669,740,627 | 13,510,107,180 |  |
|-------|-------|----------------|----------------|--|