

خلاصة البيانات الاحصائية لبورصة عمان

الاثنين 2021/6/28

حجم التداول اليومي من 6/15 لغاية 6/28 2021

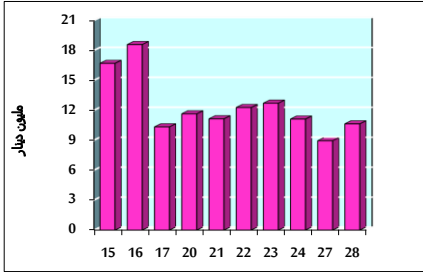

التوزيع القطاعي لحجم التداول ليوم الاثنين 2021/6/28

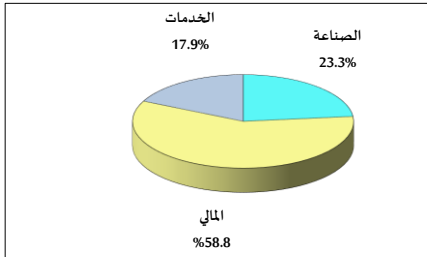

الرقم القياسي العام المرجح بالأسهم الحرة من 6/15 لغاية 6/28 2021

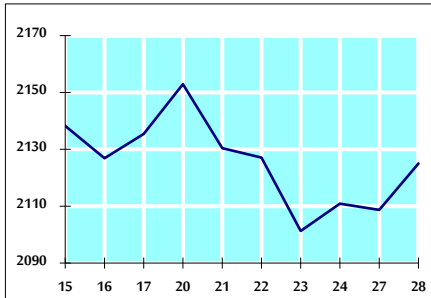

الرقم القياسي العام المرجح بالأسهم الحرة ASE20 من 6/15 لغاية 6/28 2021

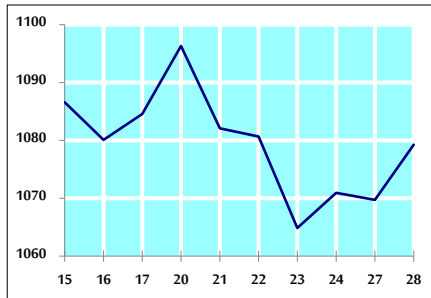

الرقم القياسي العام المرجح بالقيمة السوقية من 6/15 لغاية 6/28 2021

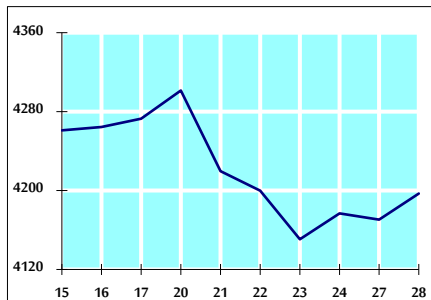

حجم التداول (دينار)

التغير (%)	التغير	2021	2020	
154.64%	6,464,051	10,644,089	4,180,038	يومي
164.22%	150,249,783	241,744,035	91,494,252	تراكمي (6/28-6/1)
172.62%	702,774,648	1,109,901,369	407,126,721	تراكمي (6/28-1/3)

عدد الأسهم المتداولة

التغير (%)	التغير	2021	2020	
26.48%	1,374,830	6,565,977	5,191,147	يومي
35.92%	37,926,527	143,522,296	105,595,769	تراكمي (6/28-6/1)
126.48%	499,150,842	893,808,825	394,657,983	تراكمي (6/28-1/3)

عدد العقود المنفذة

التغير (%)	التغير	2021	2020	
129.35%	2,534	4,493	1,959	يومي
171.39%	59,447	94,132	34,685	تراكمي (6/28-6/1)
163.18%	259,639	418,748	159,109	تراكمي (6/28-1/3)

بعض النسب المالية للبورصة (2021/6/28)

القطاع	القيمة السوقية P/E إلى العائد	القيمة السوقية إلى القيمة الدفترية	الأرباح الموزعة إلى القيمة السوقية (%)	معدل الدوران (%)
القطاع المالي	36.481	0.907	3.125	0.099
قطاع الخدمات	-	1.280	2.240	0.113
قطاع الصناعة	28.148	2.253	2.548	0.124
جميع القطاعات	39.451	1.153	2.846	0.105

الرقم القياسي العام لاسعار الاسهم المرجح بالقيمة السوقية للأسهم الحرة (1999=1000)

الرقم القياسي العام	التغير		الإثنين	الأحد
	بداية العام	اليوم السابق	28/06/2021	27/06/2021
الرقم القياسي العام	28.23%	0.77%	2125.0	2108.7
القطاع المالي	18.91%	1.72%	2582.2	2538.5
قطاع الخدمات	17.41%	0.19%	1347.8	1345.3
قطاع الصناعة	77.20%	-1.98%	3756.2	3832.0

الرقم القياسي لاسعار الاسهم المرجح بالقيمة السوقية للأسهم الحرة ASE20 (2014=1000)

التغير	2021	2020
33.82%	1079.3	1069.7

الرقم القياسي لاسعار الاسهم المرجح بالقيمة السوقية (1991=1000)

الرقم القياسي العام	التغير		الإثنين	الأحد
	بداية العام	اليوم السابق	28/06/2021	27/06/2021
الرقم القياسي العام	37.62%	0.63%	4196.9	4170.6
قطاع البنوك	27.88%	2.54%	6919.3	6747.7
قطاع التأمين	-1.89%	0.46%	1284.4	1278.5
قطاع الخدمات	13.76%	-0.68%	801.1	806.6
قطاع الصناعة	75.22%	-1.87%	4937.7	5031.6

الرقم القياسي المرجح بالقيمة السوقية للأسهم الحرة حسب الاسواق (2012=1000)

السوق	التغير		الإثنين	الأحد
	بداية العام	اليوم السابق	28/06/2021	27/06/2021
السوق الأول	31.33%	0.94%	1140.5	1129.9
السوق الثاني	11.87%	-0.49%	974.8	979.6

القيمة السوقية (دينار)

التغير	2021	2020
25.35%	16,180,403,141	16,089,332,554