

خلاصة البيانات الاحصائية لبورصة عمان

الثلاثاء 2022/6/28

حجم التداول اليومي من 6/15 لغاية 6/28 2022/6/28

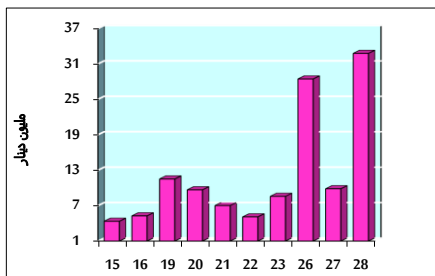

التوزيع القطاعي لحجم التداول ليوم الثلاثاء 2022/6/28

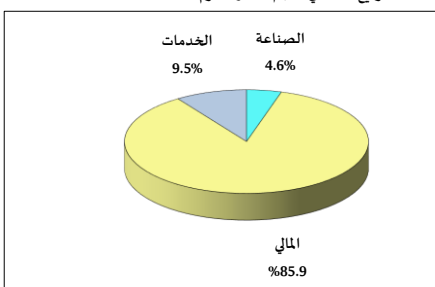

الرقم القياسي العام المرجح للأسهم الحرة من 6/15 لغاية 6/28 2022/6/28

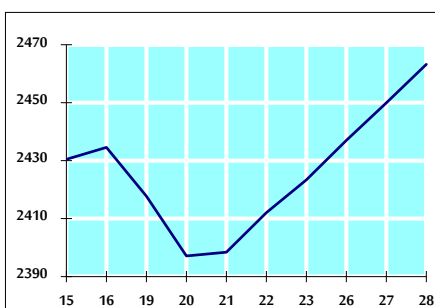

الرقم القياسي المرجح للأسهم الحرة ASE20 من 6/15 لغاية 6/28 2022/6/28

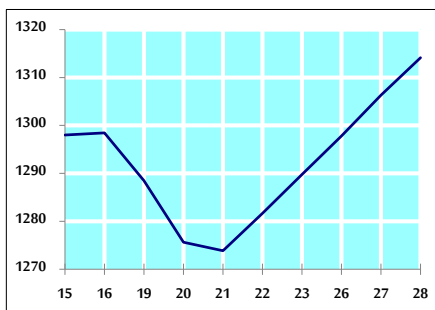

الرقم القياسي العام المرجح بالقيمة السوقية من 6/15 لغاية 6/28 2022/6/28

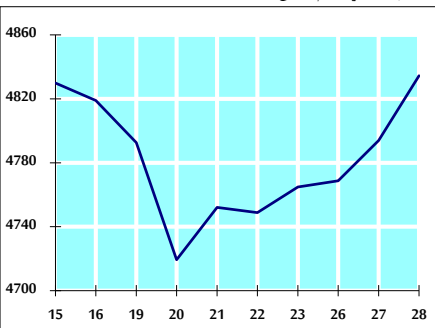

حجم التداول (دينار)

| التغير (%) | التغير       | 2022        | 2021          |                   |
|------------|--------------|-------------|---------------|-------------------|
| 208.04%    | 22,144,047   | 32,788,136  | 10,644,089    | يومي              |
| -13.08%    | -31,615,513  | 210,128,522 | 241,744,035   | تراكبي (6/28-6/1) |
| -14.20%    | -157,601,667 | 952,299,702 | 1,109,901,369 | تراكبي (6/28-1/2) |

عدد الأسهم المتداولة

| التغير (%) | التغير       | 2022        | 2021        |                   |
|------------|--------------|-------------|-------------|-------------------|
| 163.85%    | 10,758,486   | 17,324,463  | 6,565,977   | يومي              |
| -8.90%     | -12,770,072  | 130,752,224 | 143,522,296 | تراكبي (6/28-6/1) |
| -36.23%    | -323,846,179 | 569,962,646 | 893,808,825 | تراكبي (6/28-1/2) |

عدد العقود المنفذة

| التغير (%) | التغير  | 2022    | 2021    |                   |
|------------|---------|---------|---------|-------------------|
| -13.87%    | -623    | 3,870   | 4,493   | يومي              |
| -27.87%    | -26,231 | 67,901  | 94,132  | تراكبي (6/28-6/1) |
| -11.92%    | -49,918 | 368,830 | 418,748 | تراكبي (6/28-1/2) |

بعض النسب المالية لبورصة (2022/6/28)

| القطاع        | القيمة السوقية P/E إلى العائد | القيمة السوقية إلى القيمة الدفترية | الأرباح الموزعة إلى القيمة السوقية (%) | معدل الدوران (%) |
|---------------|-------------------------------|------------------------------------|--|------------------|
| القطاع المالي | 14.098                        | 0.854                              | 4.869                                  | 0.370            |
| قطاع الخدمات  | 17.792                        | 1.352                              | 4.279                                  | 0.105            |
| قطاع الصناعة  | 12.358                        | 2.823                              | 4.058                                  | 0.046            |
| جميع القطاعات | 13.494                        | 1.271                              | 4.549                                  | 0.280            |

الرقم القياسي العام لأسعار الأسهم المرجح بالقيمة السوقية للأسهم الحرة (1000=1999)

| القطاع              | التغير       |             | الثلاثاء   | الاثنين    |
|---------------------|--------------|-------------|------------|------------|
|                     | اليوم السابق | بداية العام | 28/06/2022 | 27/06/2022 |
| الرقم القياسي العام | 0.54%        | 16.26%      | 2463.2     | 2450.0     |
| القطاع المالي       | 1.44%        | 2.61%       | 2672.5     | 2634.4     |
| قطاع الخدمات        | -0.66%       | 22.81%      | 1630.2     | 1640.9     |
| قطاع الصناعة        | -0.48%       | 51.09%      | 5538.6     | 5565.5     |

الرقم القياسي لأسعار الأسهم المرجح بالقيمة السوقية للأسهم الحرة ASE20 (1000=2014)

|        |       |        |        |
|--------|-------|--------|--------|
| 22.32% | 0.60% | 1314.1 | 1306.3 |
|--------|-------|--------|--------|

مؤشر العائد الكلي (1074=2021)ASETR

|        |       |        |        |
|--------|-------|--------|--------|
| 30.03% | 0.60% | 1397.0 | 1388.7 |
|--------|-------|--------|--------|

الرقم القياسي لأسعار الأسهم المرجح بالقيمة السوقية (1000=1991)

| القطاع              | التغير       |             | الثلاثاء   | الاثنين    |
|---------------------|--------------|-------------|------------|------------|
|                     | اليوم السابق | بداية العام | 28/06/2022 | 27/06/2022 |
| الرقم القياسي العام | 0.84%        | 20.70%      | 4834.4     | 4793.9     |
| قطاع البنوك         | 2.60%        | 1.94%       | 6693.5     | 6523.6     |
| قطاع التأمين        | -0.19%       | -4.25%      | 1271.9     | 1274.3     |
| قطاع الخدمات        | 0.16%        | 0.43%       | 785.7      | 784.5      |
| قطاع الصناعة        | -0.66%       | 59.55%      | 7499.8     | 7549.8     |

الرقم القياسي المرجح بالقيمة السوقية للأسهم الحرة حسب الأسواق (1000=2012)

| السوق        | التغير       |             | الثلاثاء   | الاثنين    |
|--------------|--------------|-------------|------------|------------|
|              | اليوم السابق | بداية العام | 28/06/2022 | 27/06/2022 |
| السوق الأول  | 0.58%        | 20.20%      | 1376.2     | 1368.3     |
| السوق الثاني | -0.11%       | -11.93%     | 824.8      | 825.7      |

القيمة السوقية (دينار)

|        |       |                |                |
|--------|-------|----------------|----------------|
| 18.69% | 0.80% | 18,391,597,053 | 18,246,509,434 |
|--------|-------|----------------|----------------|