

خلاصة البيانات الاحصائية لبورصة عمان

الثلاثاء 2022/10/4

حجم التداول اليومي من 9/21 لغاية 2022/10/4

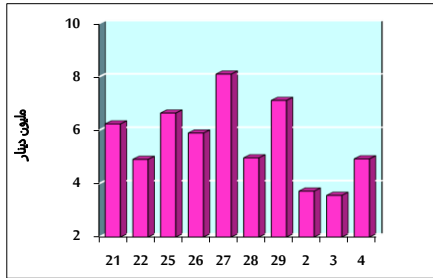

التوزيع القطاعي لحجم التداول ليوم الثلاثاء 2022/10/4

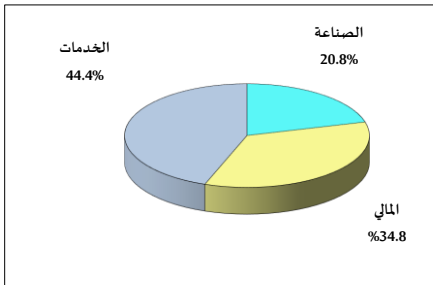

الرقم القياسي العام المرجح للأسهم الحرة من 9/21 لغاية 2022/10/4

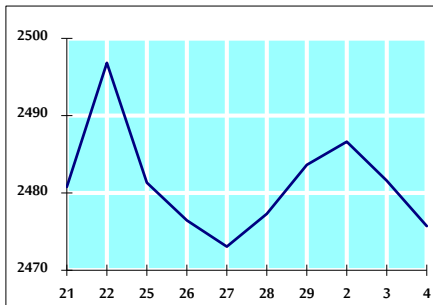

الرقم القياسي المرجح للأسهم الحرة ASE20 من 9/21 لغاية 2022/10/4

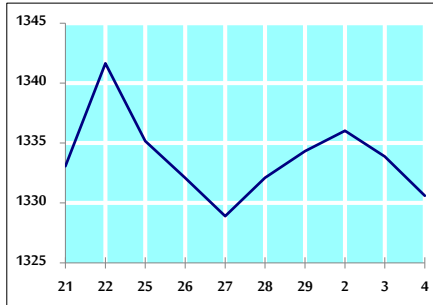

الرقم القياسي العام المرجح بالقيمة السوقية من 9/21 لغاية 2022/10/4

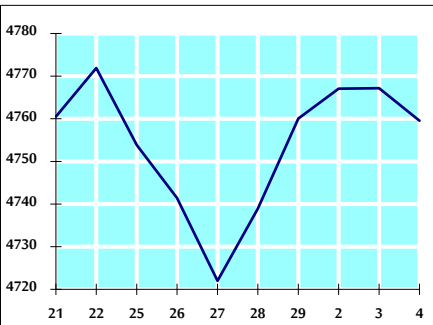

حجم التداول (دينار)

التغير (%)	التغير	2022	2021	
-12.35%	-695,010	4,931,010	5,626,020	يومي
-35.71%	-6,784,034	12,215,326	18,999,360	تراكمي (10/4-10/2)
0.82%	12,853,598	1,580,305,412	1,567,451,814	تراكمي (10/4-1/2)

عدد الأسهم المتداولة

التغير (%)	التغير	2022	2021	
-10.27%	-383,704	3,352,636	3,736,340	يومي
-31.18%	-3,761,469	8,303,049	12,064,518	تراكمي (10/4-10/2)
-26.70%	-326,588,965	896,673,463	1,223,262,428	تراكمي (10/4-1/2)

عدد العقود المنفذة

التغير (%)	التغير	2022	2021	
-7.85%	-225	2,641	2,866	يومي
-24.78%	-2,231	6,771	9,002	تراكمي (10/4-10/2)
-5.19%	-32,186	588,425	620,611	تراكمي (10/4-1/2)

بعض النسب المالية للبورصة (2022/10/4)

القطاع	القيمة السوقية P/E إلى العائد	القيمة السوقية إلى القيمة الدفترية	الأرباح الموزعة إلى القيمة السوقية (%)	معدل دوران
القطاع المالي	14.177	0.855	4.826	0.041
قطاع الخدمات	18.440	1.402	4.129	0.111
قطاع الصناعة	11.954	2.730	4.195	0.034
جميع القطاعات	13.333	1.263	4.549	0.054

الرقم القياسي العام لاسعار الاسهم المرجح بالقيمة السوقية للأسهم الحرة (1000=1999)

التغير	الثلاثاء		الرقم القياسي العام
	04/10/2022	03/10/2022	
بداية العام	16.85%	-0.24%	2475.7
اليوم السابق	1.52%	0.02%	2481.6
القطاع المالي	28.35%	-0.73%	2644.2
قطاع الخدمات	48.76%	-0.40%	1703.8
قطاع الصناعة			1716.3
			5453.4
			5475.2

الرقم القياسي لاسعار الاسهم المرجح بالقيمة السوقية للأسهم الحرة ASE20 (2014=1000)

23.85%	-0.25%	1330.6	1333.9
--------	--------	--------	--------

مؤشر العائد الكلي (ASE20) (1074=2021)

31.66%	-0.25%	1414.5	1418.0
--------	--------	--------	--------

الرقم القياسي لأسعار الأسهم المرجح بالقيمة السوقية (1000=1991)

التغير	الثلاثاء		الرقم القياسي العام
	04/10/2022	03/10/2022	
بداية العام	18.83%	-0.16%	4759.6
اليوم السابق	0.18%	0.11%	4767.2
قطاع البنوك	4.54%	0.66%	6578.3
قطاع التأمين	4.15%	-0.38%	1388.6
قطاع الخدمات	54.66%	-0.41%	814.9
قطاع الصناعة			818.0
			7270.0
			7299.9

الرقم القياسي المرجح بالقيمة السوقية للأسهم الحرة حسب الأسواق (1000=2012)

التغير	الثلاثاء		الرقم القياسي العام
	04/10/2022	03/10/2022	
بداية العام	21.39%	-0.24%	1389.8
اليوم السابق	-14.62%	-0.27%	799.7
السوق الأول			1393.2
السوق الثاني			801.9

القيمة السوقية (دينار)

17.84%	-0.16%	18,259,701,066	18,288,198,579
--------	--------	----------------	----------------