

خلاصة البيانات الإحصائية لبورصة عمان

الأحد 2022/11/20

حجم التداول اليومي من 11/7 لغاية 2022/11/20

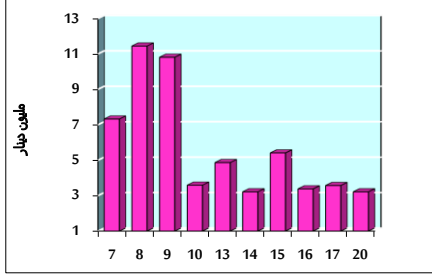

التوزيع القطاعي لحجم التداول ليوم الأحد 2022/11/20

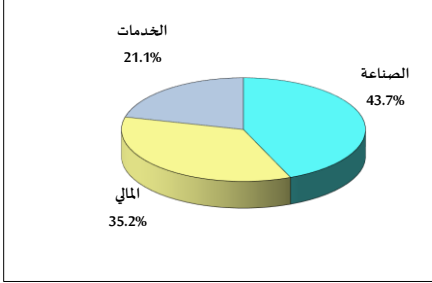

الرقم القياسي العام المرجح للأسهم الحرة من 11/7 لغاية 2022/11/20

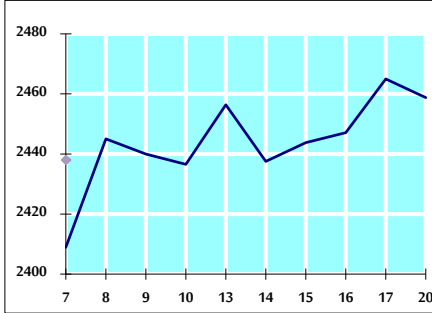

الرقم القياسي المرجح للأسهم الحرة ASE20 من 11/7 لغاية 2022/11/20

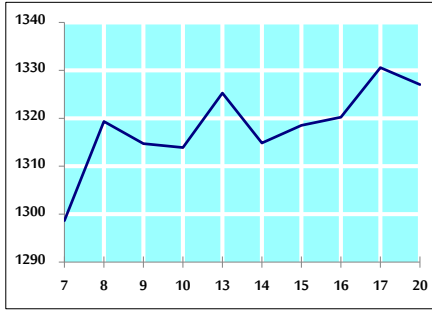

الرقم القياسي العام المرجح بالقيمة السوقية من 11/7 لغاية 2022/11/20

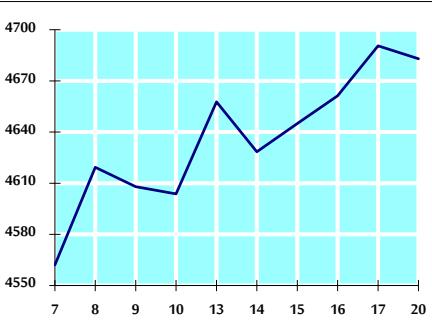

حجم التداول (دينار)

التغير (%)	التغير	2022	2021	
-20.19%	-814,012	3,217,184	4,031,196	يومي
-9.92%	-5,808,678	78,182,932	83,991,610	تراكمي (11/20-11/1)
0.93%	16,383,943	1,771,485,513	1,755,101,570	تراكمي (11/20-1/2)

عدد الأسهم المتداولة

التغير (%)	التغير	2022	2021	
-45.34%	-2,026,703	2,443,483	4,470,186	يومي
-9.62%	-6,778,753	63,684,166	70,462,919	تراكمي (11/20-11/1)
-24.55%	-338,044,476	1,039,094,630	1,377,139,106	تراكمي (11/20-1/2)

عدد العقود المنفذة

التغير (%)	التغير	2022	2021	
-43.73%	-1,396	1,796	3,192	يومي
-37.09%	-18,037	30,594	48,631	تراكمي (11/20-11/1)
-7.69%	-55,845	670,123	725,968	تراكمي (11/20-1/2)

بعض النسب المالية للبورصة (2022/11/20)

القطاع	القيمة السوقية P/E إلى العائد	القيمة السوقية إلى القيمة الدفترية	الأرباح الموزعة إلى القيمة السوقية (%)	معدل دوران
القطاع المالي	14.387	0.862	4.785	0.026
قطاع الخدمات	18.249	1.400	4.143	0.050
قطاع الصناعة	11.368	2.596	4.412	0.108
جميع القطاعات	13.118	1.242	4.623	0.040

الرقم القياسي العام لأسعار الأسهم المرجح بالقيمة السوقية للأسهم الحرة (1000=1999)

الرقم القياسي العام	التغير		الأحد 20/11/2022	الخميس 17/11/2022
	اليوم السابق	بداية العام		
الرقم القياسي العام	-0.25%	16.05%	2458.8	2465.0
القطاع المالي	-0.16%	2.09%	2659.0	2663.4
قطاع الخدمات	-0.75%	26.55%	1679.9	1692.6
قطاع الصناعة	0.21%	43.78%	5270.8	5259.5

الرقم القياسي لأسعار الأسهم المرجح بالقيمة السوقية للأسهم الحرة ASE20 (2014=1000)

التغير	الأحد 20/11/2022	الخميس 17/11/2022
-0.27%	1327.0	1330.6

مؤشر العائد الكلي (1074=2021)ASETR

التغير	الأحد 20/11/2022	الخميس 17/11/2022
-0.27%	1410.7	1414.5

الرقم القياسي لأسعار الأسهم المرجح بالقيمة السوقية (1000=1991)

الرقم القياسي العام	التغير		الأحد 20/11/2022	الخميس 17/11/2022
	اليوم السابق	بداية العام		
الرقم القياسي العام	-0.16%	16.92%	4683.0	4690.6
قطاع البنوك	-0.30%	1.29%	6651.4	6671.6
قطاع التأمين	0.28%	2.86%	1366.4	1362.5
قطاع الخدمات	-0.72%	4.52%	817.7	823.6
قطاع الصناعة	0.14%	46.99%	6909.3	6899.4

الرقم القياسي المرجح بالقيمة السوقية للأسهم الحرة حسب الأسواق (1000=2012)

السوق	التغير		الأحد 20/11/2022	الخميس 17/11/2022
	اليوم السابق	بداية العام		
السوق الأول	-0.24%	20.94%	1384.7	1388.0
السوق الثاني	-0.13%	-17.16%	775.8	776.8

القيمة السوقية (دينار)

التغير	الأحد 20/11/2022	الخميس 17/11/2022
-0.15%	17,836,823,789	17,863,109,020