

خلاصة البيانات الإحصائية لبورصة عمان

الإثنين 2022/11/21

حجم التداول اليومي من 11/8 لغاية 2022/11/21

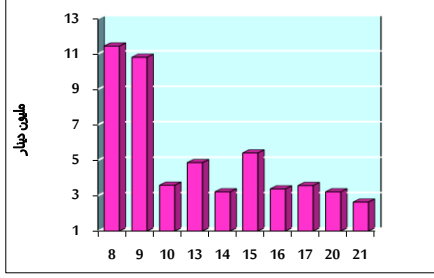

التوزيع القطاعي لحجم التداول ليوم الإثنين 2022/11/21

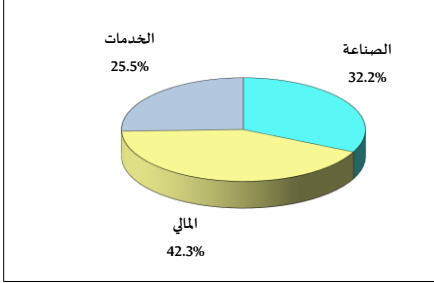

الرقم القياسي العام المرجح بالأسهم الحرة من 11/8 لغاية 2022/11/21

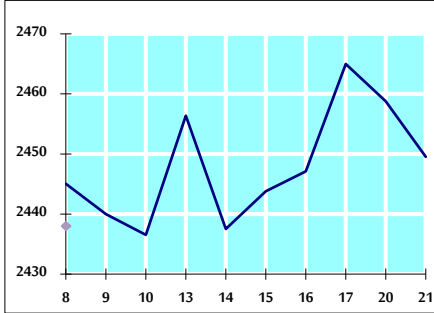

الرقم القياسي المرجح بالأسهم الحرة ASE20 من 11/8 لغاية 2022/11/21

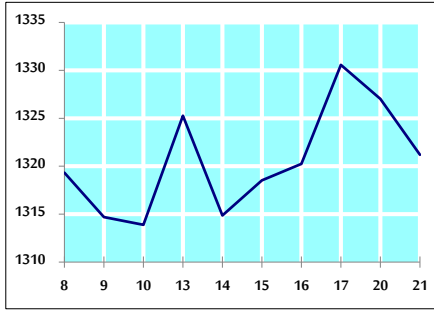

الرقم القياسي العام المرجح بالقيمة السوقية من 11/8 لغاية 2022/11/21

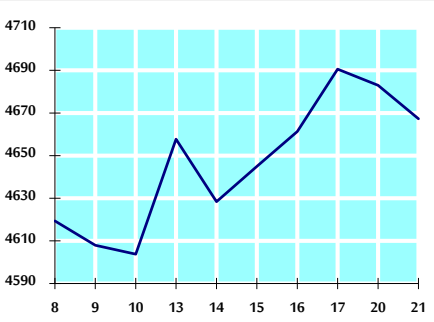

حجم التداول (دينار)

التغير (%)	التغير	2022	2021	
-51.13%	-2,758,528	2,636,289	5,394,817	يومي
-9.58%	-8,567,206	80,819,221	89,386,427	تراكمي (11/21-11/1)
0.77%	13,625,415	1,774,121,802	1,760,496,387	تراكمي (11/21-1/2)

عدد الأسهم المتداولة

التغير (%)	التغير	2022	2021	
-39.26%	-1,837,462	2,842,632	4,680,094	يومي
-11.47%	-8,616,215	66,526,798	75,143,013	تراكمي (11/21-11/1)
-24.60%	-339,881,938	1,041,937,262	1,381,819,200	تراكمي (11/21-1/2)

عدد العقود المنفذة

التغير (%)	التغير	2022	2021	
-31.54%	-1,054	2,288	3,342	يومي
-36.73%	-19,091	32,882	51,973	تراكمي (11/21-11/1)
-7.80%	-56,899	672,411	729,310	تراكمي (11/21-1/2)

بعض النسب المالية للبورصة (2022/11/21)

القطاع	القيمة السوقية P/E إلى العائد	القيمة السوقية إلى القيمة الدفترية	الأرباح الموزعة إلى القيمة السوقية (%)	معدل دوران
القطاع المالي	14.344	0.859	4.800	0.041
قطاع الخدمات	18.175	1.395	4.160	0.060
قطاع الصناعة	11.330	2.588	4.427	0.056
جميع القطاعات	13.074	1.238	4.639	0.047

الرقم القياسي العام لأسعار الأسهم المرجح بالقيمة السوقية للأسهم الحرة (1000=1999)

التغير	الإثنين		الأحد		
	21/11/2022	20/11/2022			
بداية العام	15.62%	-0.38%	2449.5	2458.8	الرقم القياسي العام
اليوم السابق	1.72%	-0.37%	2649.2	2659.0	القطاع المالي
	25.94%	-0.49%	1671.7	1679.9	قطاع الخدمات
	43.41%	-0.26%	5257.1	5270.8	قطاع الصناعة

الرقم القياسي لأسعار الأسهم المرجح بالقيمة السوقية للأسهم الحرة ASE20 (2014=1000)

22.98%	-0.44%	1321.2	1327.0	
--------	--------	--------	--------	--

مؤشر العائد الكلي ASETR (1074=2021)

30.73%	-0.44%	1404.5	1410.7	
--------	--------	--------	--------	--

الرقم القياسي لأسعار الأسهم المرجح بالقيمة السوقية (1000=1991)

التغير	الإثنين		الأحد		
	21/11/2022	20/11/2022			
بداية العام	16.53%	-0.33%	4667.3	4683.0	الرقم القياسي العام
اليوم السابق	0.96%	-0.33%	6629.5	6651.4	قطاع البنوك
	2.86%	0.00%	1366.4	1366.4	قطاع التأمين
	4.31%	-0.20%	816.1	817.7	قطاع الخدمات
	46.41%	-0.39%	6882.0	6909.3	قطاع الصناعة

الرقم القياسي المرجح بالقيمة السوقية للأسهم الحرة حسب الأسواق (1000=2012)

التغير	الإثنين		الأحد		
	21/11/2022	20/11/2022			
بداية العام	20.42%	-0.43%	1378.7	1384.7	السوق الأول
اليوم السابق	-16.96%	0.24%	777.7	775.8	السوق الثاني

القيمة السوقية (دينار)

14.73%	-0.33%	17,778,315,101	17,836,823,789	
--------	--------	----------------	----------------	--