

خلاصة البيانات الإحصائية لبورصة عمان

الإثنين 2023/1/2

حجم التداول اليومي من 2022/12/18 لغاية 2023/1/2

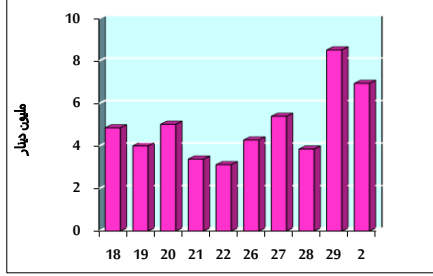

التوزيع القطاعي لحجم التداول ليوم الإثنين 2023/1/2

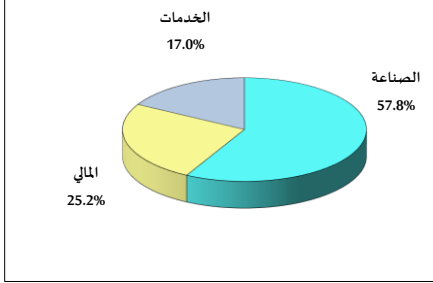

الرقم القياسي العام المرجح بالأسهم الحرة من 2022/12/18 لغاية 2023/1/2

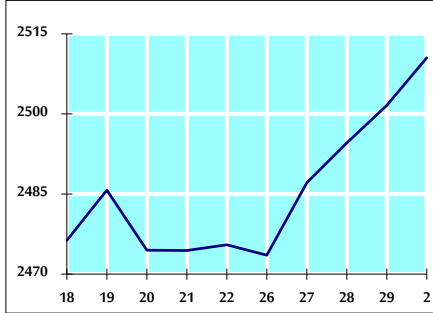

الرقم القياسي المرجح بالأسهم الحرة ASE20 من 2022/12/18 لغاية 2023/1/2

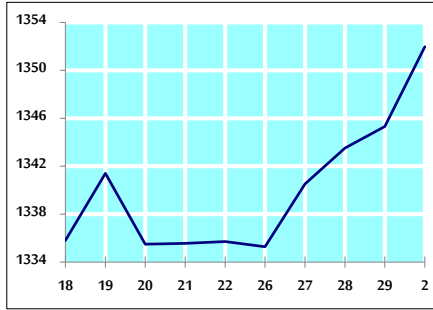

الرقم القياسي العام المرجح بالقيمة السوقية من 2022/12/18 لغاية 2023/1/2

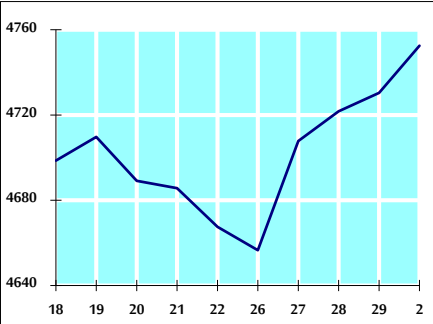

حجم التداول (دينار)

التغير (%)	التغير	2023	2022	
22.63%	1,282,770	6,950,521	5,667,751	يومي
22.63%	1,282,770	6,950,521	5,667,751	تراكبي (1/2-1/2)
22.63%	1,282,770	6,950,521	5,667,751	تراكبي (1/2-1/2)

عدد الأسهم المتداولة

التغير (%)	التغير	2023	2022	
-17.13%	-966,337	4,675,088	5,641,425	يومي
-17.13%	-966,337	4,675,088	5,641,425	تراكبي (1/2-1/2)
-17.13%	-966,337	4,675,088	5,641,425	تراكبي (1/2-1/2)

عدد العقود المنفذة

التغير (%)	التغير	2023	2022	
-16.49%	-420	2,127	2,547	يومي
-16.49%	-420	2,127	2,547	تراكبي (1/2-1/2)
-16.49%	-420	2,127	2,547	تراكبي (1/2-1/2)

بعض النسب المالية للبورصة (2023/1/2)

القطاع	القيمة السوقية P/E إلى العائد	القيمة السوقية إلى القيمة الدفترية	الأرباح الموزعة إلى القيمة السوقية (%)	معدل دوران
القطاع المالي	14.551	0.872	4.732	0.033
قطاع الخدمات	18.893	1.450	4.002	0.108
قطاع الصناعة	11.801	2.609	4.319	0.293
جميع القطاعات	13.241	1.250	4.598	0.077

الرقم القياسي العام لأسعار الأسهم المرجح بالقيمة السوقية للأسهم الحرة (1000=1999)

الرقم القياسي العام	التغير		الإثنين	الخميس	
	اليوم السابق	بداية العام	02/01/2023	29/12/2022	
الرقم القياسي العام	0.36%	0.36%	2510.5	2501.6	
القطاع المالي	0.07%	0.07%	2694.2	2692.2	
قطاع الخدمات	0.39%	0.39%	1747.5	1740.8	
قطاع الصناعة	1.15%	1.15%	5353.2	5292.3	

الرقم القياسي لأسعار الأسهم المرجح بالقيمة السوقية للأسهم الحرة ASE20 (2014=1000)

التغير	0.49%	0.49%	1352.0	1345.3
--------	-------	-------	--------	--------

مؤشر العائد الكلي ASETR (2021=1074)

التغير	0.50%	0.50%	1437.2	1430.2
--------	-------	-------	--------	--------

الرقم القياسي لأسعار الأسهم المرجح بالقيمة السوقية (1000=1991)

الرقم القياسي العام	التغير		الإثنين	الخميس	
	اليوم السابق	بداية العام	02/01/2023	29/12/2022	
الرقم القياسي العام	0.47%	0.47%	4752.5	4730.4	
قطاع البنوك	-0.24%	-0.24%	6737.3	6753.7	
قطاع التأمين	-0.02%	-0.02%	1331.4	1331.7	
قطاع الخدمات	0.08%	0.08%	852.8	852.1	
قطاع الصناعة	1.44%	1.44%	6980.9	6882.1	

الرقم القياسي المرجح بالقيمة السوقية للأسهم الحرة حسب الأسواق (1000=2012)

السوق	التغير		الإثنين	الخميس	
	اليوم السابق	بداية العام	02/01/2023	29/12/2022	
السوق الأول	0.32%	0.32%	1413.1	1408.6	
السوق الثاني	0.09%	0.09%	789.2	788.5	

القيمة السوقية (دينار)

التغير	0.42%	0.42%	18,078,592,509	18,003,759,112
--------	-------	-------	----------------	----------------