

حجم التداول اليومي من 8/28 لغاية 2023/9/10

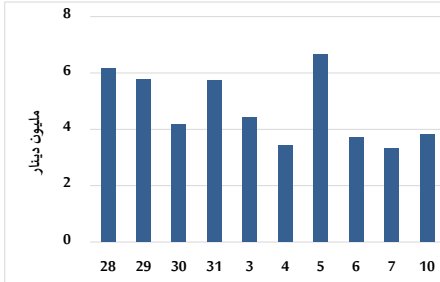

التوزيع القطاعي لحجم التداول ليوم الأحد 2023/9/10

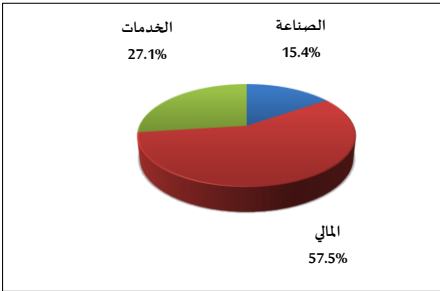

الرقم القياسي العام المرجح بالأسهم الحرة من 8/28 لغاية 2023/9/10

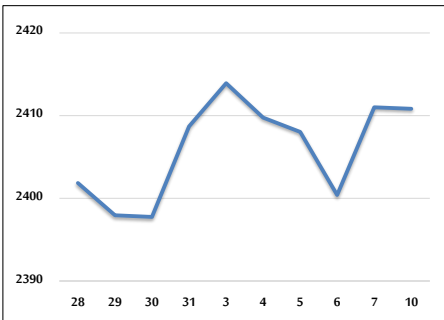

الرقم القياسي المرجح بالأسهم الحرة ASE20 و ASETR من 8/28 لغاية 2023/9/10

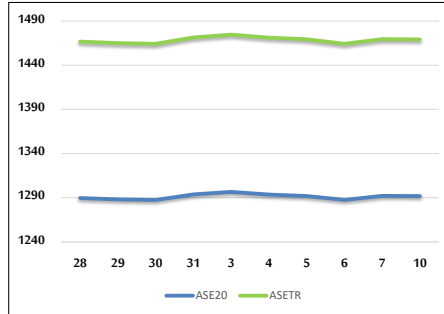

الرقم القياسي المرجح بالقيمة السوقية من 8/28 لغاية 2023/9/10

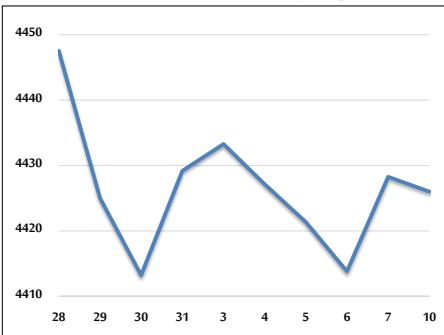

حجم التداول (دينار)

التغير (%)	التغير	2023	2022	
-58.72%	-5,427,440	3,815,681	9,243,121	يومي
-19.85%	-6,267,875	25,313,960	31,581,835	تراكمي (9/10-9/1)
-24.41%	-360,794,158	1,117,092,628	1,477,886,786	تراكمي (9/10-1/2)

عدد الأسهم المتداولة

التغير (%)	التغير	2023	2022	
15.97%	881,126	6,398,737	5,517,611	يومي
45.92%	9,156,723	29,097,356	19,940,633	تراكمي (9/10-9/1)
-6.89%	-57,348,184	774,720,672	832,068,856	تراكمي (9/10-1/2)

عدد العقود المنفذة

التغير (%)	التغير	2023	2022	
9.17%	310	3,691	3,381	يومي
13.79%	2,123	17,515	15,392	تراكمي (9/10-9/1)
-8.94%	-48,779	496,556	545,335	تراكمي (9/10-1/2)

بعض النسب المالية للبورصة (2023/9/10)

القطاع	معدل الدوران (%)	الأرباح الموزعة إلى القيمة السوقية (%)	القيمة السوقية إلى القيمة الدفترية	القيمة السوقية P/E إلى العائد
القطاع المالي	0.090	5.896	0.783	8.618
قطاع الخدمات	0.115	6.556	1.340	12.160
قطاع الصناعة	0.144	7.166	1.617	5.514
جميع القطاعات	0.102	6.734	1.032	7.030

الرقم القياسي العام لاسعار الاسهم المرجح بالقيمة السوقية للاسهم الحرة (1000=1999)

القطاع	التغير		الأحد	الخميس
	بداية العام	اليوم السابق	10/09/2023	07/09/2023
الرقم القياسي العام	-3.63%	-0.01%	2410.8	2411.0
القطاع المالي	-3.11%	0.18%	2608.6	2604.0
قطاع الخدمات	-1.51%	-0.28%	1714.6	1719.3
قطاع الصناعة	-8.24%	-0.06%	4856.1	4859.3

الرقم القياسي لاسعار الاسهم المرجح بالقيمة السوقية للاسهم الحرة ASE20 (1000=2014)

التغير	الأحد	الخميس
-3.97%	1291.9	1292.1

مؤشر العائد الكلي ASETR (1074=2021)

التغير	الأحد	الخميس
2.73%	1469.2	1469.5

الرقم القياسي لاسعار الاسهم المرجح بالقيمة السوقية (1000=1991)

القطاع	التغير		الأحد	الخميس
	بداية العام	اليوم السابق	10/09/2023	07/09/2023
الرقم القياسي العام	-6.43%	-0.05%	4426.0	4428.3
قطاع البنوك	-5.73%	0.07%	6366.7	6362.4
قطاع التأمين	-7.05%	-0.82%	1237.8	1248.1
قطاع الخدمات	4.67%	0.01%	891.8	891.7
قطاع الصناعة	-10.59%	-0.20%	6153.6	6166.1

الرقم القياسي المرجح بالقيمة السوقية للأسهم الحرة حسب الأسواق (1000=2012)

السوق	التغير		الأحد	الخميس
	بداية العام	اليوم السابق	10/09/2023	07/09/2023
السوق الأول	-4.68%	-0.05%	1342.7	1343.4
السوق الثاني	8.51%	0.50%	855.6	851.4

القيمة السوقية (دينار)

التغير	الأحد	الخميس
-6.32%	16,865,463,463	16,870,500,507