

خلاصة البيانات الاحصائية لبورصة عمان

الثلاثاء 2023/9/12

حجم التداول اليومي من 8/30 لغاية 2023/9/12

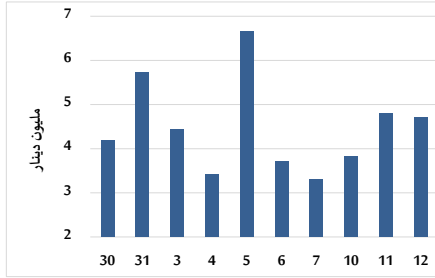

التوزيع القطاعي لحجم التداول ليوم الثلاثاء 2023/9/12

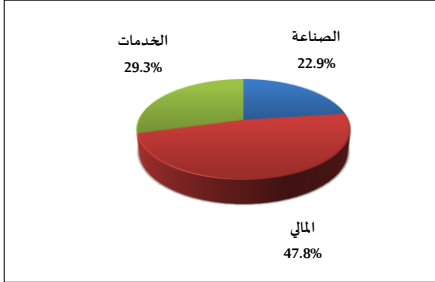

الرقم القياسي العام المرجح للأسهم الحرة من 8/30 لغاية 2023/9/12

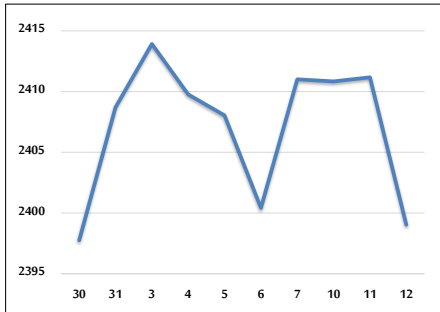

الرقم القياسي المرجح للأسهم الحرة ASE20 وASETR من 8/30 لغاية 2023/9/12

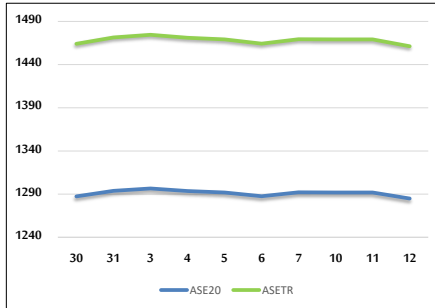

الرقم القياسي المرجح بالقيمة السوقية من 8/30 لغاية 2023/9/12

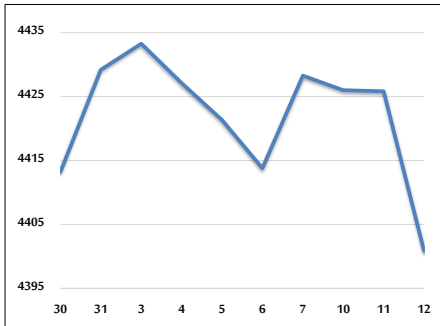

حجم التداول (دينار)

التغير (%)	التغير	2023	2022	
51.81%	1,609,477	4,715,896	3,106,419	يومي
-8.31%	-3,157,624	34,818,289	37,975,913	تراكي (9/12-9/1)
-24.10%	-357,683,907	1,126,596,957	1,484,280,864	تراكي (9/12-1/2)

عدد الأسهم المتداولة

التغير (%)	التغير	2023	2022	
196.35%	4,065,371	6,135,817	2,070,446	يومي
74.33%	18,158,287	42,587,761	24,429,474	تراكي (9/12-9/1)
-5.78%	-48,346,620	788,211,077	836,557,697	تراكي (9/12-1/2)

عدد العقود المنفذة

التغير (%)	التغير	2023	2022	
90.82%	1,592	3,345	1,753	يومي
27.15%	5,239	24,533	19,294	تراكي (9/12-9/1)
-8.31%	-45,663	503,574	549,237	تراكي (9/12-1/2)

بعض النسب المالية للبورصة (2023/9/12)

القطاع	القيمة السوقية P/E إلى العائد	القيمة السوقية إلى القيمة الدفترية	الأرباح الموزعة إلى القيمة السوقية (%)	معدل الدوران (%)
القطاع المالي	8.612	0.782	5.901	0.088
قطاع الخدمات	12.099	1.333	6.589	0.116
قطاع الصناعة	5.464	1.602	7.232	0.120
جميع القطاعات	6.990	1.026	6.772	0.098

الرقم القياسي العام لأسعار الاسهم المرجح بالقيمة السوقية للأسهم الحرة (1999=1000)

القطاع	التغير		الثلاثاء 12/09/2023	الاثنين 11/09/2023
	اليوم السابق	بداية العام		
الرقم القياسي العام	-0.50%	-4.10%	2399.0	2411.2
القطاع المالي	-0.20%	-3.33%	2602.5	2607.8
قطاع الخدمات	-0.98%	-2.26%	1701.6	1718.5
قطاع الصناعة	-0.69%	-8.77%	4828.2	4861.9

الرقم القياسي لأسعار الاسهم المرجح بالقيمة السوقية للأسهم الحرة ASE20 (1000=2014)

التغير	الثلاثاء 12/09/2023	الاثنين 11/09/2023
-4.49%	1284.9	1291.9

مؤشر العائد الكلي ASETR (2021=1074)

التغير	الثلاثاء 12/09/2023	الاثنين 11/09/2023
-0.54%	1461.3	1469.2

الرقم القياسي لأسعار الاسهم المرجح بالقيمة السوقية (1991=1000)

القطاع	التغير		الثلاثاء 12/09/2023	الاثنين 11/09/2023
	اليوم السابق	بداية العام		
الرقم القياسي العام	-0.56%	-6.97%	4400.9	4425.8
قطاع البنوك	0.04%	-5.80%	6361.9	6359.2
قطاع التأمين	-0.57%	-6.94%	1239.2	1246.4
قطاع الخدمات	-0.65%	4.04%	886.5	892.3
قطاع الصناعة	-1.28%	-11.64%	6081.0	6160.1

الرقم القياسي المرجح بالقيمة السوقية للأسهم الحرة حسب الأسواق (2012=1000)

السوق	التغير		الثلاثاء 12/09/2023	الاثنين 11/09/2023
	اليوم السابق	بداية العام		
السوق الأول	-0.49%	-5.20%	1335.3	1341.9
السوق الثاني	-0.55%	8.75%	857.5	862.2

القيمة السوقية (دينار)

التغير	الثلاثاء 12/09/2023	الاثنين 11/09/2023
-6.72%	16,793,672,908	16,874,554,477