

خلاصة البيانات الاحصائية لبورصة عمان

الثلاثاء 2024/5/28

حجم التداول اليومي من 5/15 لغاية 5/28 2024/5/28

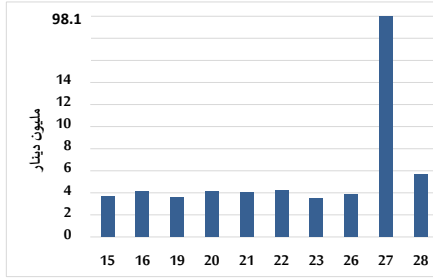

التوزيع القطاعي لحجم التداول ليوم الثلاثاء 2024/5/28

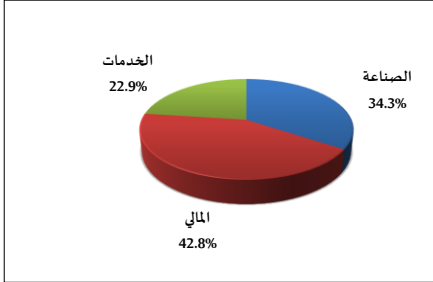

الرقم القياسي العام المرجح للأسهم الحرة من 5/15 لغاية 5/28 2024/5/28

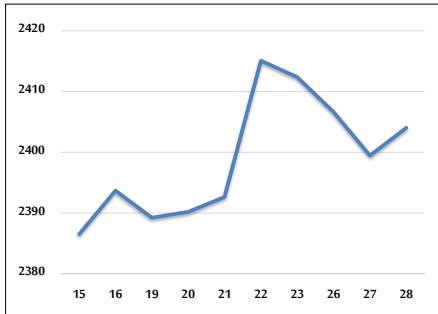

الرقم القياسي المرجح للأسهم الحرة ASE20 وASETR من 5/15 لغاية 5/28 2024/5/28

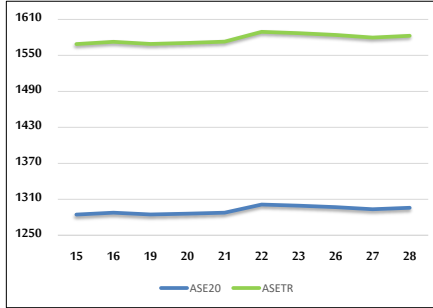

الرقم القياسي المرجح بالقيمة السوقية من 5/15 لغاية 5/28 2024/5/28

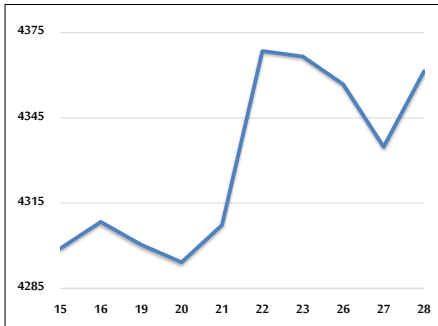

حجم التداول (دينار)

التغير (%)	التغير	2024	2023	
-0.77%	-43,961	5,637,052	5,681,013	يومي
62.19%	63,848,163	166,522,696	102,674,533	تراكبي (5/28-5/1)
-26.70%	-199,742,482	548,447,112	748,189,594	تراكبي (5/28-1/2)

عدد الأسهم المتداولة

التغير (%)	التغير	2024	2023	
-37.96%	-1,650,056	2,696,605	4,346,661	يومي
-21.77%	-20,538,828	73,807,690	94,346,518	تراكبي (5/28-5/1)
-26.46%	-132,042,772	367,012,800	499,055,572	تراكبي (5/28-1/2)

عدد العقود المنفذة

التغير (%)	التغير	2024	2023	
-22.29%	-678	2,364	3,042	يومي
-25.16%	-14,861	44,211	59,072	تراكبي (5/28-5/1)
-24.94%	-78,938	237,634	316,572	تراكبي (5/28-1/2)

بعض النسب المالية للبورصة (2024/5/28)

القطاع	القيمة السوقية P/E إلى العائد	القيمة السوقية إلى القيمة الدفترية	الأرباح الموزعة إلى القيمة السوقية (%)	معدل الدوران (%)
القطاع المالي	8.717	0.755	5.946	0.037
قطاع الخدمات	12.029	1.298	5.977	0.049
قطاع الصناعة	7.968	1.387	8.232	0.074
جميع القطاعات	8.295	0.957	7.092	0.044

الرقم القياسي العام لأسعار الاسهم المرجح بالقيمة السوقية للأسهم الحرة (1999=1000)

القطاع	التغير		الثلاثاء	الاثنين
	اليوم السابق	بداية العام	28/05/2024	27/05/2024
الرقم القياسي العام	0.19%	-1.12%	2404.0	2399.5
القطاع المالي	-0.03%	-3.46%	2634.6	2635.3
قطاع الخدمات	0.36%	1.99%	1676.8	1670.8
قطاع الصناعة	0.59%	1.52%	4790.2	4762.0

الرقم القياسي لأسعار الاسهم المرجح بالقيمة السوقية للأسهم الحرة ASE20 (2014=1000)

التغير	الثلاثاء	الاثنين
0.18%	1295.8	1293.5
-0.99%		

مؤشر العائد الكلي ASETR (2021=1074)

التغير	الثلاثاء	الاثنين
0.18%	1582.7	1579.9
6.33%		

الرقم القياسي لأسعار الاسهم المرجح بالقيمة السوقية (1991=1000)

القطاع	التغير		الثلاثاء	الاثنين
	اليوم السابق	بداية العام	28/05/2024	27/05/2024
الرقم القياسي العام	0.61%	-1.24%	4361.4	4334.8
قطاع البنوك	0.40%	-3.47%	6501.7	6475.5
قطاع التأمين	-0.04%	5.38%	1354.1	1354.7
قطاع الخدمات	0.03%	0.29%	881.2	880.9
قطاع الصناعة	1.08%	1.31%	5781.4	5719.5

الرقم القياسي المرجح بالقيمة السوقية للأسهم الحرة حسب الأسواق (2012=1000)

السوق	التغير		الثلاثاء	الاثنين
	اليوم السابق	بداية العام	28/05/2024	27/05/2024
السوق الأول	0.19%	-1.04%	1344.9	1342.3
السوق الثاني	-0.18%	-3.70%	832.3	833.8

القيمة السوقية (دينار)

التغير	الثلاثاء	الاثنين
0.56%	16,620,811,404	16,527,621,234
-1.88%		