

خلاصة البيانات الاحصائية لبورصة عمان

الثلاثاء 2024/6/4

حجم التداول اليومي من 5/22 لغاية 2024/6/4

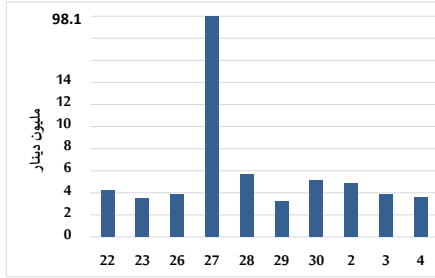

التوزيع القطاعي لحجم التداول ليوم الثلاثاء 2024/6/4

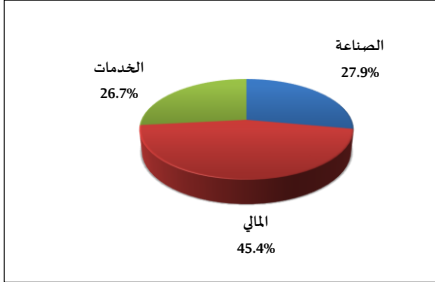

الرقم القياسي العام المرجح بالأسهم الحرة من 5/22 لغاية 2024/6/4

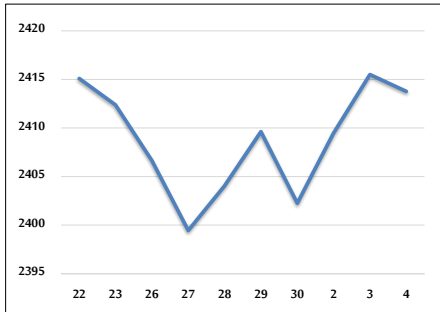

الرقم القياسي المرجح بالأسهم الحرة ASE20 و ASETR من 5/22 لغاية 2024/6/4

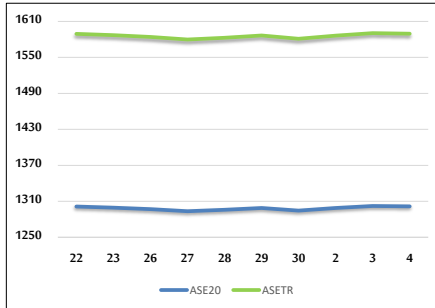

الرقم القياسي المرجح بالقيمة السوقية من 5/22 لغاية 2024/6/4

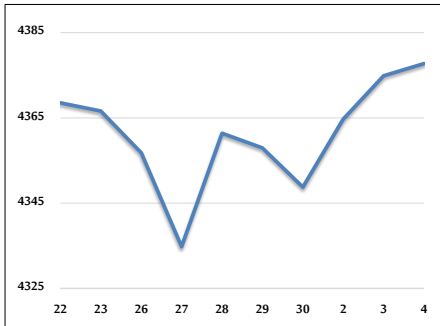

حجم التداول (دينار)

التغير (%)	التغير	2024	2023	
19.32%	585,632	3,616,608	3,030,976	يومي
-2.11%	-265,966	12,354,127	12,620,093	تراكي (6/4-6/2)
-26.46%	-204,777,250	569,130,645	773,907,895	تراكي (6/4-1/2)

عدد الأسهم المتداولة

التغير (%)	التغير	2024	2023	
19.64%	465,451	2,834,873	2,369,422	يومي
6.76%	610,720	9,640,783	9,030,063	تراكي (6/4-6/2)
-25.36%	-131,205,738	386,177,342	517,383,080	تراكي (6/4-1/2)

عدد العقود المنفذة

التغير (%)	التغير	2024	2023	
5.67%	127	2,367	2,240	يومي
-1.57%	-128	8,035	8,163	تراكي (6/4-6/2)
-24.63%	-81,877	250,595	332,472	تراكي (6/4-1/2)

بعض النسب المالية للبورصة (2024/6/4)

القطاع	القيمة السوقية P/E إلى العائد	القيمة السوقية إلى القيمة الدفترية	الأرباح الموزعة إلى القيمة السوقية (%)	معدل الدوران (%)
القطاع المالي	8.694	0.754	5.941	0.042
قطاع الخدمات	12.116	1.307	5.934	0.036
قطاع الصناعة	8.047	1.401	8.151	0.085
جميع القطاعات	8.329	0.960	7.065	0.046

الرقم القياسي العام لأسعار الاسهم المرجح بالقيمة السوقية للأسهم الحرة (1999=1000)

القطاع	التغير		الثلاثاء 04/06/2024	الإثنين 03/06/2024
	اليوم السابق	بداية العام		
الرقم القياسي العام	-0.07%	-0.72%	2413.8	2415.5
القطاع المالي	-0.07%	-3.49%	2633.6	2635.5
قطاع الخدمات	-0.18%	3.10%	1695.0	1698.1
قطاع الصناعة	0.14%	2.38%	4830.9	4824.0

الرقم القياسي لأسعار الاسهم المرجح بالقيمة السوقية للأسهم الحرة ASE20 (2014=1000)

-0.56%	-0.05%	1301.5	1302.2
--------	--------	--------	--------

مؤشر العائد الكلي ASETR (2021=1074)

6.80%	-0.05%	1589.7	1590.5
-------	--------	--------	--------

الرقم القياسي لأسعار الاسهم المرجح بالقيمة السوقية (1991=1000)

القطاع	التغير		الثلاثاء 04/06/2024	الإثنين 03/06/2024
	اليوم السابق	بداية العام		
الرقم القياسي العام	0.07%	-0.87%	4377.7	4374.9
قطاع البنوك	0.04%	-3.71%	6485.7	6483.1
قطاع التأمين	0.13%	4.97%	1348.8	1347.0
قطاع الخدمات	-0.01%	1.09%	888.2	888.3
قطاع الصناعة	0.12%	2.40%	5843.8	5836.7

الرقم القياسي المرجح بالقيمة السوقية للأسهم الحرة حسب الأسواق (2012=1000)

السوق	التغير		الثلاثاء 04/06/2024	الإثنين 03/06/2024
	اليوم السابق	بداية العام		
السوق الأول	-0.02%	-0.60%	1350.8	1351.1
السوق الثاني	-0.55%	-2.58%	842.0	846.6

القيمة السوقية (دينار)

-1.56%	0.07%	16,674,100,854	16,662,680,893
--------	-------	----------------	----------------