

خلاصة البيانات الاحصائية لبورصة عمان

الخميس 2024/8/8

حجم التداول اليومي من 7/28 لغاية 2024/8/8

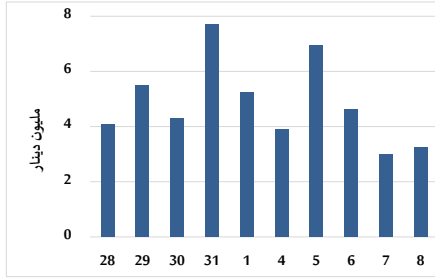

التوزيع القطاعي لحجم التداول ليوم الخميس 2024/8/8

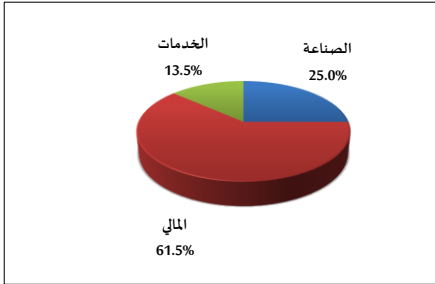

الرقم القياسي العام المرجح للأسهم الحرة من 7/28 لغاية 2024/8/8

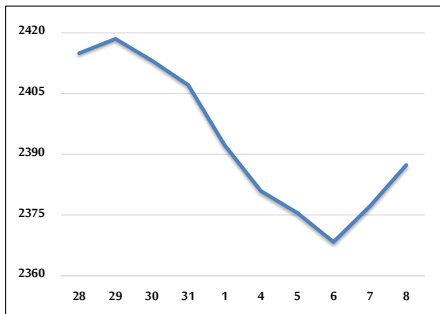

الرقم القياسي المرجح للأسهم الحرة ASE20 و ASETR من 7/28 لغاية 2024/8/8

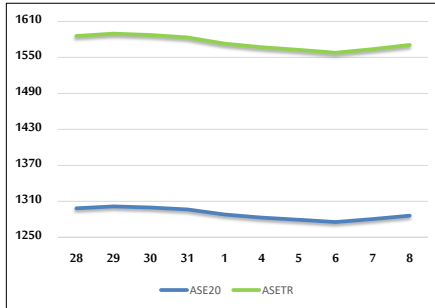

الرقم القياسي المرجح بالقيمة السوقية من 7/28 لغاية 2024/8/8

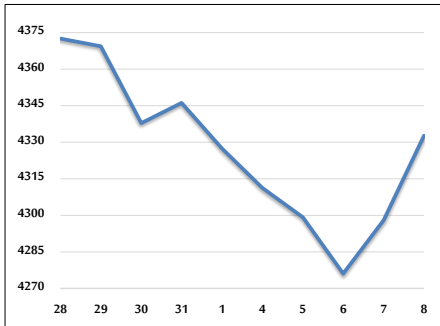

حجم التداول (دينار)

التغير (%)	التغير	2024	2023	
11.45%	333,859	3,248,504	2,914,645	يومي
2.46%	645,066	26,897,888	26,252,822	تراكي (8/8-1)
-26.72%	-270,458,135	741,675,274	1,012,133,409	تراكي (8/8-1/2)

عدد الأسهم المتداولة

التغير (%)	التغير	2024	2023	
-0.10%	-2,048	2,061,797	2,063,845	يومي
-4.60%	-880,185	18,235,744	19,115,929	تراكي (8/8-1)
-23.30%	-160,603,375	528,713,473	689,316,848	تراكي (8/8-1/2)

عدد العقود المنفذة

التغير (%)	التغير	2024	2023	
12.84%	229	2,013	1,784	يومي
-1.88%	-241	12,548	12,789	تراكي (8/8-1)
-22.70%	-100,633	342,653	443,286	تراكي (8/8-1/2)

بعض النسب المالية للبورصة (2024/8/8)

القطاع	القيمة السوقية P/E إلى العائد	القيمة السوقية إلى القيمة الدفترية	الأرباح الموزعة إلى القيمة السوقية (%)	معدل الدوران (%)
القطاع المالي	8.712	0.742	6.030	0.031
قطاع الخدمات	12.278	1.272	6.097	0.018
قطاع الصناعة	8.443	1.399	8.064	0.069
جميع القطاعات	8.411	0.952	7.121	0.033

الرقم القياسي العام لأسعار الاسهم المرجح بالقيمة السوقية للأسهم الحرة (1999=1000)

القطاع	التغير		الخميس 08/08/2024	الأربعاء 07/08/2024
	اليوم السابق	بداية العام		
الرقم القياسي العام	0.43%	-1.80%	2387.3	2377.2
القطاع المالي	0.31%	-4.49%	2606.5	2598.3
قطاع الخدمات	0.14%	0.73%	1656.1	1653.7
قطاع الصناعة	1.04%	1.64%	4795.9	4746.7

الرقم القياسي لأسعار الاسهم المرجح بالقيمة السوقية للأسهم الحرة ASE20 (2014=1000)

	0.46%	-1.74%	1286.1	1280.3
--	-------	--------	--------	--------

مؤشر العائد الكلي ASETR (2021=1074)

	0.46%	5.53%	1570.8	1563.7
--	-------	-------	--------	--------

الرقم القياسي لأسعار الاسهم المرجح بالقيمة السوقية (1991=1000)

القطاع	التغير		الخميس 08/08/2024	الأربعاء 07/08/2024
	اليوم السابق	بداية العام		
الرقم القياسي العام	0.81%	-1.89%	4332.7	4298.0
قطاع البنوك	0.17%	-5.20%	6385.5	6374.6
قطاع التأمين	0.34%	3.18%	1325.8	1321.3
قطاع الخدمات	0.32%	-0.10%	877.7	874.9
قطاع الصناعة	1.81%	2.10%	5826.6	5722.7

الرقم القياسي المرجح بالقيمة السوقية للأسهم الحرة حسب الأسواق (2012=1000)

السوق	التغير		الخميس 08/08/2024	الأربعاء 07/08/2024
	اليوم السابق	بداية العام		
السوق الأول	0.38%	-1.67%	1336.3	1331.3
السوق الثاني	0.97%	-4.80%	822.7	814.9

القيمة السوقية (دينار)

	0.73%	-2.35%	16,541,344,498	16,420,901,103
--	-------	--------	----------------	----------------