

حجم التداول اليومي من 14 لغاية 28/5/2025

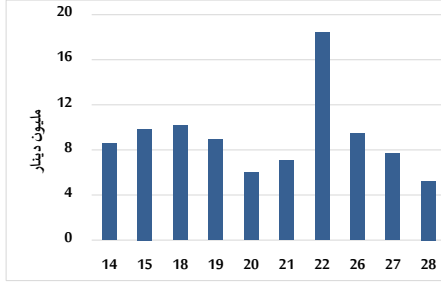

التوزيع القطاعي لحجم التداول ليوم الأربعاء 2025/5/28

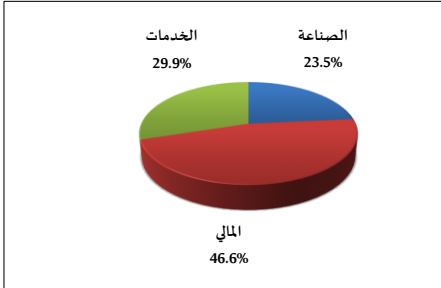

المؤشر العام المرجح بالقيمة السوقية للأسهم الحرة من 14 لغاية 28/5/2025

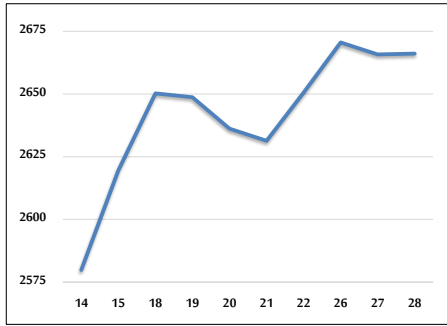

مؤشر ASE20 ومؤشر ASETR من 14 لغاية 28/5/2025

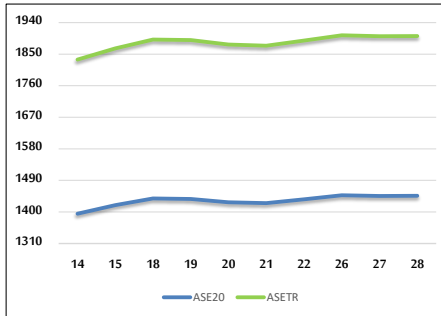

المؤشر المرجح بالقيمة السوقية من 14 لغاية 28/5/2025

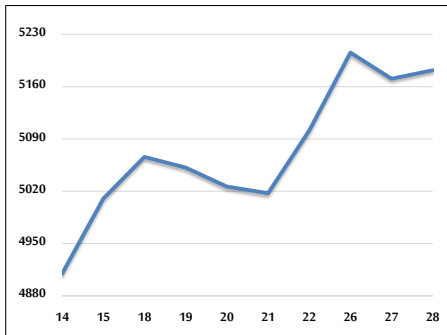

حجم التداول (دينار)

التغير (%)	التغير	2025	2024	
-94.66%	-92,825,409	5,236,061	98,061,470	يومي
7.64%	12,292,549	173,178,193	160,885,644	تراكمي (5/28-5/4)
24.88%	135,038,211	677,848,271	542,810,060	تراكمي (5/28-1/2)

عدد الأسهم المتداولة

التغير (%)	التغير	2025	2024	
-88.03%	-20,841,214	2,835,033	23,676,247	يومي
25.64%	18,233,024	89,344,109	71,111,085	تراكمي (5/28-5/4)
-2.56%	-9,338,948	354,977,247	364,316,195	تراكمي (5/28-1/2)

عدد العقود المنفذة

التغير (%)	التغير	2025	2024	
14.91%	309	2,381	2,072	يومي
35.54%	14,874	56,721	41,847	تراكمي (5/28-5/4)
-4.18%	-9,832	225,438	235,270	تراكمي (5/28-1/2)

بعض النسب المالية للبورصة (2025/5/28)

القطاع	القيمة السوقية إلى P/E العائد	القيمة السوقية إلى القيمة الدفترية	الأرباح الموزعة إلى القيمة السوقية (%)	معدل الدوران (%)
القطاع المالي	7.643	0.791	6.345	0.032
قطاع الخدمات	12.871	1.151	6.049	0.067
قطاع الصناعة	10.922	1.780	6.862	0.090
جميع القطاعات	8.747	1.068	6.858	0.047

المؤشر العام المرجح بالقيمة السوقية للأسهم الحرة (ASEGI=1000)

التغير	الأربعاء		الثلاثاء		
	بداية العام	اليوم السابق	28/05/2025	27/05/2025	
7.13%	0.01%	2666.1	2665.8		المؤشر العام ASEGI
5.94%	-0.11%	2808.5	2811.6		القطاع المالي
3.69%	-0.45%	1755.7	1763.7		قطاع الخدمات
12.93%	0.74%	6246.8	6200.9		قطاع الصناعة

المؤشر المرجح بالقيمة السوقية للأسهم الحرة ASE20 (2014=1000)

7.59%	0.02%	1446.0	1445.8
-------	-------	--------	--------

مؤشر العائد الكلي ASETR (1074=2021)

15.84%	0.02%	1901.6	1901.3
--------	-------	--------	--------

المؤشر المرجح بالقيمة السوقية (1000=1991)

التغير	الأربعاء		الثلاثاء		
	بداية العام	اليوم السابق	28/05/2025	27/05/2025	
11.83%	0.22%	5181.9	5170.5		المؤشر العام
10.61%	-0.15%	7248.3	7259.5		قطاع البنوك
13.81%	0.81%	1566.1	1553.5		قطاع التأمين
5.12%	-0.34%	907.8	911.0		قطاع الخدمات
14.79%	0.77%	7735.5	7676.3		قطاع الصناعة

مؤشرات الأسواق المرجحة بالقيمة السوقية للأسهم الحرة (1000=2012)

التغير	الأربعاء		الثلاثاء		
	بداية العام	اليوم السابق	28/05/2025	27/05/2025	
7.41%	0.05%	1499.0	1498.3		السوق الأول
3.62%	-0.76%	862.7	869.4		السوق الثاني

القيمة السوقية (دينار)

10.39%	0.16%	19,489,821,312	19,457,840,616
--------	-------	----------------	----------------