

خلاصة البيانات الاحصائية لبورصة عمان

الأربعاء 2026/1/7

حجم التداول اليومي من 2025/12/23 لغاية 2026/1/7

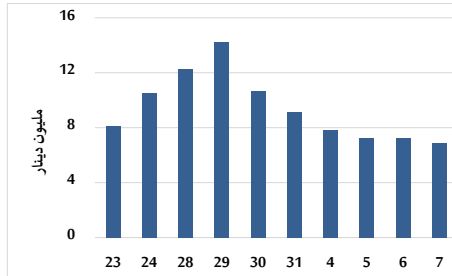

التوزيع القطاعي لحجم التداول ليوم الأربعاء 2026/1/7

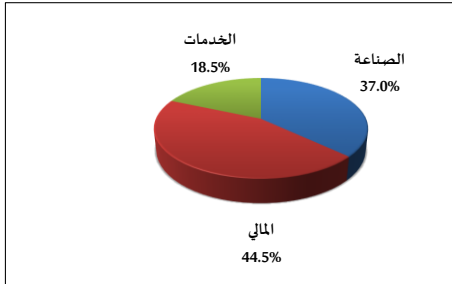

المؤشر العام المرجح بالقيمة السوقية للأسهم الحرة من 2025/12/23 لغاية 2026/1/7

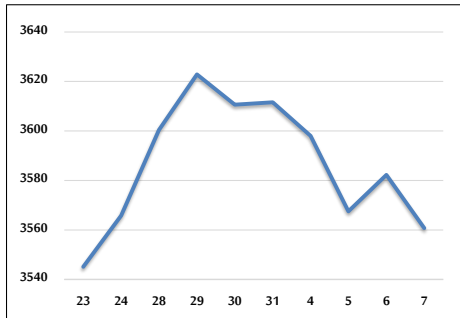

مؤشر ASE20 و ASETR من 2025/12/23 لغاية 2026/1/7

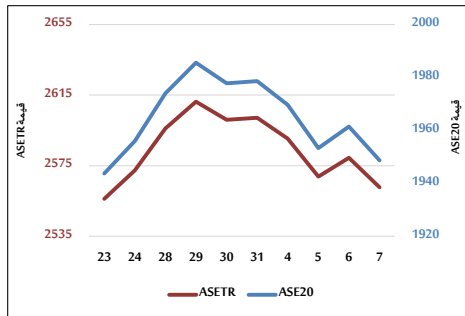

المؤشر المرجح بالقيمة السوقية من 2025/12/23 لغاية 2026/1/7

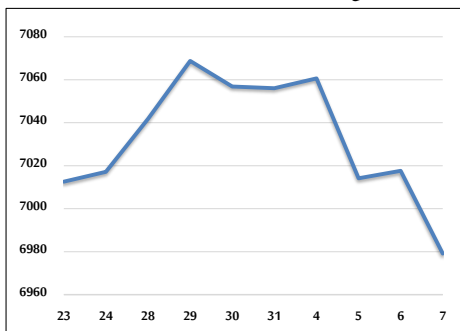

حجم التداول (دينار)

التغير (%)	التغير	2026	2025	
-5.77%	-419,606	6,849,101	7,268,707	يومي
-6.44%	-2,008,764	29,170,790	31,179,554	تراكمي (1/7-1/4)
-6.44%	-2,008,764	29,170,790	31,179,554	تراكمي (1/7-1/4)

عدد الأسهم المتداولة

التغير (%)	التغير	2026	2025	
36.93%	1,237,167	4,587,339	3,350,172	يومي
0.50%	82,180	16,410,657	16,328,477	تراكمي (1/7-1/4)
0.50%	82,180	16,410,657	16,328,477	تراكمي (1/7-1/4)

عدد العقود المنقذة

التغير (%)	التغير	2026	2025	
19.03%	535	3,346	2,811	يومي
25.57%	2,663	13,079	10,416	تراكمي (1/7-1/4)
25.57%	2,663	13,079	10,416	تراكمي (1/7-1/4)

بعض النسب المالية للبورصة (2026/1/7)

القطاع	القيمة السوقية إلى P/E	القيمة السوقية إلى القيمة الدفترية	الأرباح الموزعة إلى القيمة السوقية (%)	معدل الدوران (%)
القطاع المالي	9.673	1.027	4.889	0.050
قطاع الخدمات	14.300	1.370	5.201	0.052
قطاع الصناعة	14.678	2.569	4.719	0.199
جميع القطاعات	11.531	1.455	4.971	0.071

المؤشر العام المرجح بالقيمة السوقية للأسهم الحرة ASEGI (1000=1999)

التغير	الأربعاء	الثلاثاء	
بداية العام	07/01/2026	06/01/2026	
-1.41%	3560.7	3582.3	المؤشر العام ASEGI
-1.79%	3707.8	3735.2	القطاع المالي
-0.73%	2156.6	2161.3	قطاع الخدمات
-0.82%	8799.7	8852.7	قطاع الصناعة

المؤشر المرجح بالقيمة السوقية للأسهم الحرة ASE20 (1000=2014)

-1.51%	-0.65%	1948.7	1961.4	
--------	--------	--------	--------	--

مؤشر العائد الكلي ASETR (1074=2021)

-1.51%	-0.65%	2562.7	2579.5	
--------	--------	--------	--------	--

المؤشر المرجح بالقيمة السوقية (1000=1991)

التغير	الأربعاء	الثلاثاء	
بداية العام	07/01/2026	06/01/2026	
-1.09%	6979.1	7017.7	المؤشر العام
-1.18%	9332.5	9370.7	قطاع البنوك
0.72%	1796.1	1797.6	قطاع التأمين
-0.27%	1084.8	1089.3	قطاع الخدمات
-1.22%	11264.2	11346.5	قطاع الصناعة

مؤشرات الأسواق المرجحة بالقيمة السوقية للأسهم الحرة (1000=2012)

التغير	الأربعاء	الثلاثاء	
بداية العام	07/01/2026	06/01/2026	
-1.46%	2010.1	2022.6	السوق الأول
-0.72%	1015.1	1019.7	السوق الثاني

القيمة السوقية (دينار)

-1.05%	-0.53%	26,214,013,504	26,352,988,039	
--------	--------	----------------	----------------	--