

خلاصة البيانات الإحصائية لبورصة عمان

الأحد 2026/4/19

حجم التداول اليومي من 4/6 لغاية 2026/4/19

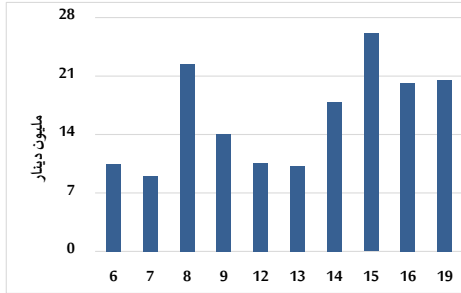

التوزيع القطاعي لحجم التداول ليوم الأحد 2026/4/19

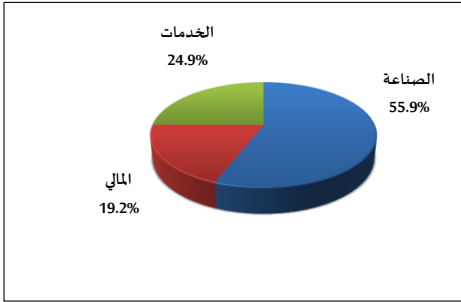

المؤشر العام المرجح بالقيمة السوقية للأسهم الحرة من 4/6 لغاية 2026/4/19

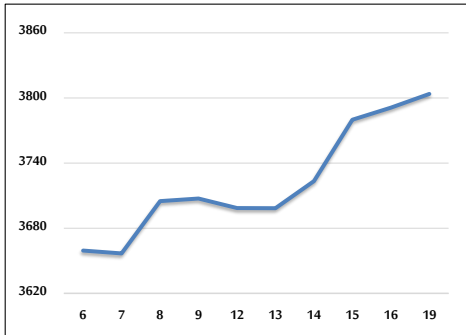

مؤشر ASE20 ومؤشر ASETR من 4/6 لغاية 2026/4/19

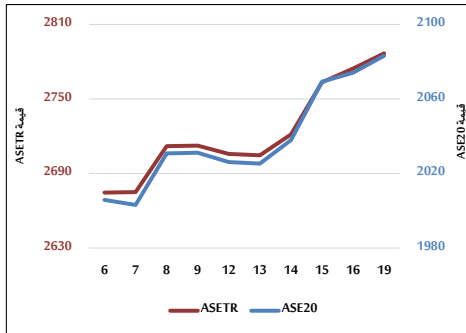

المؤشر المرجح بالقيمة السوقية من 4/6 لغاية 2026/4/19

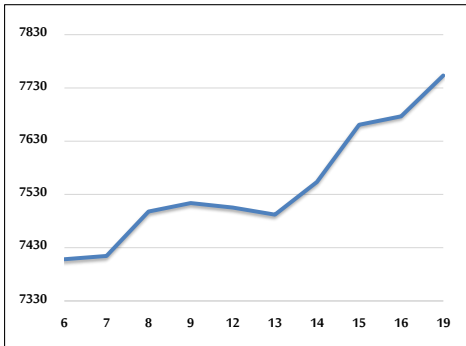

حجم التداول (دينار)

التغير (%)	التغير	2026	2025	
239.20%	14,442,952	20,480,862	6,037,910	يومي
115.26%	112,994,778	211,030,511	98,035,733	تراكمي (4/19-4/1)
85.81%	397,525,292	860,806,323	463,281,031	تراكمي (4/19-1/4)

عدد الأسهم المتداولة

التغير (%)	التغير	2026	2025	
67.15%	1,874,955	4,667,212	2,792,257	يومي
19.33%	9,017,382	55,660,434	46,643,052	تراكمي (4/19-4/1)
19.83%	48,107,776	290,660,727	242,552,951	تراكمي (4/19-1/4)

عدد العقود المنفذة

التغير (%)	التغير	2026	2025	
150.85%	2,738	4,553	1,815	يومي
78.90%	22,228	50,402	28,174	تراكمي (4/19-4/1)
57.91%	88,788	242,113	153,325	تراكمي (4/19-1/4)

بعض النسب المالية للبورصة (2026/4/19)

القطاع	القيمة السوقية إلى P/E العائد	القيمة الدفترية	الأرباح الموزعة إلى القيمة السوقية (%)	معدل الدوران (%)
القطاع المالي	9.219	0.934	4.844	0.044
قطاع الخدمات	14.741	1.460	4.864	0.099
قطاع الصناعة	16.890	2.941	3.945	0.172
جميع القطاعات	12.096	1.494	4.536	0.072

المؤشر العام المرجح بالقيمة السوقية للأسهم الحرة ASEGI (1999=1000)

التغير	الأحد		الخميس	
	19/04/2026	16/04/2026		
5.32%	0.33%	3803.7	3791.1	المؤشر العام ASEGI
-3.05%	0.07%	3660.3	3657.7	القطاع المالي
15.45%	0.12%	2507.9	2505.0	قطاع الخدمات
17.72%	1.33%	10445.2	10308.1	قطاع الصناعة

المؤشر المرجح بالقيمة السوقية للأسهم الحرة ASE20 (2014=1000)

التغير	الأحد	الخميس
5.28%	2083.2	2074.1

مؤشر العائد الكلي ASETR (2021=1074)

التغير	الأحد	الخميس
7.09%	2786.7	2774.6

المؤشر المرجح بالقيمة السوقية (1991=1000)

التغير	الأحد		الخميس	
	19/04/2026	16/04/2026		
9.88%	1.00%	7753.2	7676.8	المؤشر العام
-1.95%	0.15%	9259.3	9245.6	قطاع البنوك
2.96%	-0.34%	1836.0	1842.3	قطاع التأمين
4.26%	-0.49%	1134.0	1139.7	قطاع الخدمات
22.72%	1.97%	13994.2	13724.2	قطاع الصناعة

مؤشرات الأسواق المرجحة بالقيمة السوقية للأسهم الحرة (2012=1000)

التغير	الأحد		الخميس	
	19/04/2026	16/04/2026		
5.65%	0.38%	2155.1	2147.0	السوق الأول
-4.67%	-0.20%	974.6	976.6	السوق الثاني

القيمة السوقية (دينار)

التغير	التغير	2026	2025
9.44%	0.94%	28,994,168,010	28,724,046,989