

خلاصة البيانات الإحصائية لبورصة عمان

الإثنين 2026/4/20

حجم التداول اليومي من 4/7 لغاية 2026/4/20

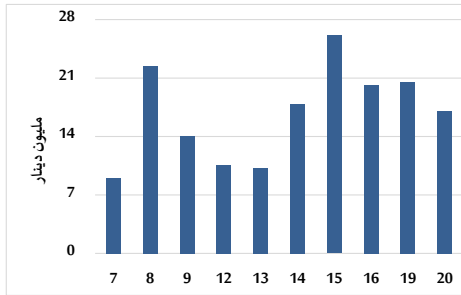

التوزيع القطاعي لحجم التداول ليوم الإثنين 2026/4/20

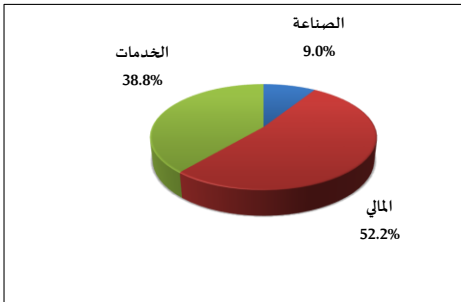

المؤشر العام المرجح بالقيمة السوقية للأسهم الحرة من 4/7 لغاية 2026/4/20

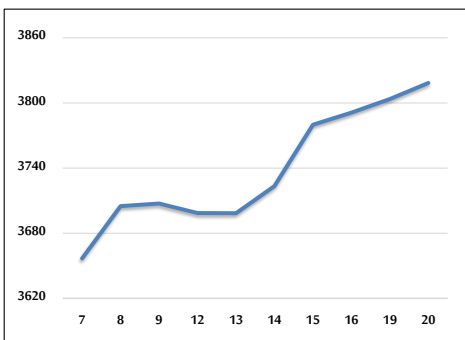

مؤشر ASE20 ومؤشر ASETR من 4/7 لغاية 2026/4/20

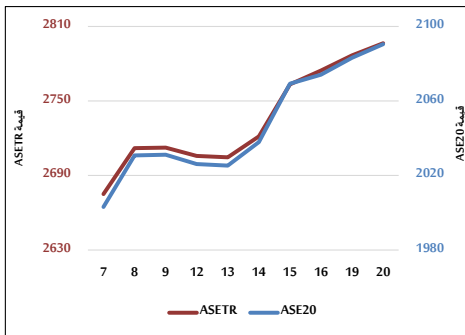

المؤشر المرجح بالقيمة السوقية من 4/7 لغاية 2026/4/20

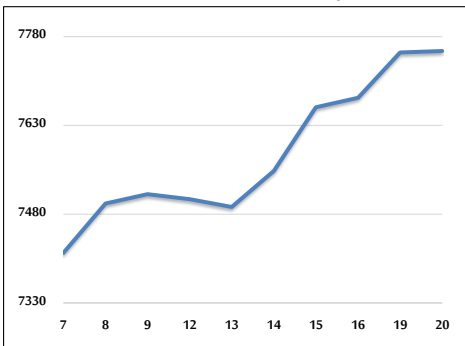

حجم التداول (دينار)

التغير (%)	التغير	2026	2025	
174.20%	10,841,240	17,064,793	6,223,553	يومي
118.78%	123,836,018	228,095,304	104,259,286	تراكمي (4/20-4/1)
86.98%	408,366,532	877,871,116	469,504,584	تراكمي (4/20-1/4)

عدد الأسهم المتداولة

التغير (%)	التغير	2026	2025	
26.36%	1,012,182	4,851,881	3,839,699	يومي
19.87%	10,029,564	60,512,315	50,482,751	تراكمي (4/20-4/1)
19.94%	49,119,958	295,512,608	246,392,650	تراكمي (4/20-1/4)

عدد العقود المنفذة

التغير (%)	التغير	2026	2025	
45.18%	1,013	3,255	2,242	يومي
76.41%	23,241	53,657	30,416	تراكمي (4/20-4/1)
57.72%	89,801	245,368	155,567	تراكمي (4/20-1/4)

بعض النسب المالية للبورصة (2026/4/20)

القطاع	القيمة السوقية إلى P/E العائد	القيمة الدفترية	الأرباح الموزعة إلى القيمة السوقية (%)	معدل الدوران (%)
القطاع المالي	9.265	0.938	5.193	0.058
قطاع الخدمات	14.858	1.472	4.826	0.101
قطاع الصناعة	16.795	2.925	3.967	0.121
جميع القطاعات	12.100	1.495	4.697	0.075

المؤشر العام المرجح بالقيمة السوقية للأسهم الحرة ASEGI (1999=1000)

التغير	الإثنين		الأحد	
	20/04/2026	19/04/2026		
بداية العام	5.73%	0.39%	3818.4	3803.7
المؤشر العام ASEGI	-2.82%	0.24%	3669.2	3660.3
القطاع المالي	16.68%	1.07%	2534.7	2507.9
قطاع الخدمات	17.50%	-0.19%	10425.5	10445.2
قطاع الصناعة				

المؤشر المرجح بالقيمة السوقية للأسهم الحرة ASE20 (2014=1000)

التغير	الإثنين	الأحد	
5.65%	2090.5	2083.2	

مؤشر العائد الكلي ASETR (2021=1074)

التغير	الإثنين	الأحد	
7.47%	2796.5	2786.7	

المؤشر المرجح بالقيمة السوقية (1991=1000)

التغير	الإثنين		الأحد	
	20/04/2026	19/04/2026		
بداية العام	9.92%	0.03%	7755.7	7753.2
المؤشر العام	-1.42%	0.54%	9309.3	9259.3
قطاع البنوك	2.77%	-0.18%	1832.6	1836.0
قطاع التأمين	4.74%	0.46%	1139.3	1134.0
قطاع الخدمات	22.19%	-0.44%	13933.0	13994.2
قطاع الصناعة				

مؤشرات الأسواق المرجحة بالقيمة السوقية للأسهم الحرة (2012=1000)

التغير	الإثنين		الأحد	
	20/04/2026	19/04/2026		
بداية العام	6.06%	0.39%	2163.5	2155.1
السوق الأول	-4.31%	0.38%	978.3	974.6
السوق الثاني				

القيمة السوقية (دينار)

التغير	الإثنين	الأحد	
9.48%	29,004,364,734	28,994,168,010	