

خلاصة البيانات الإحصائية لبورصة عمان

الثلاثاء 2026/4/21

حجم التداول اليومي من 4/8 لغاية 2026/4/21

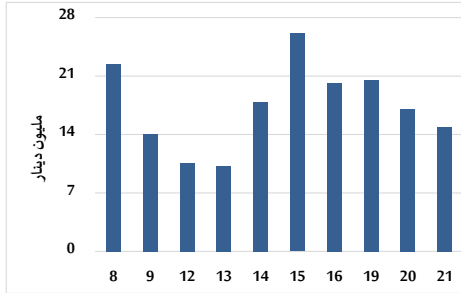

التوزيع القطاعي لحجم التداول ليوم الثلاثاء 2026/4/21

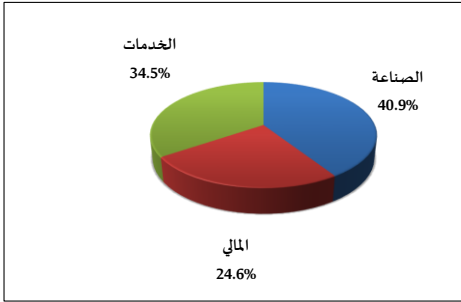

المؤشر العام المرجح بالقيمة السوقية للأسهم الحرة من 4/8 لغاية 2026/4/21

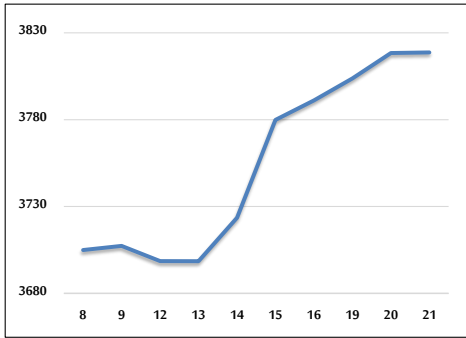

مؤشر ASE20 ومؤشر ASETR من 4/8 لغاية 2026/4/21

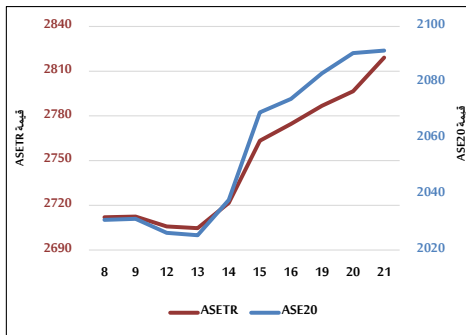

المؤشر المرجح بالقيمة السوقية من 4/8 لغاية 2026/4/21

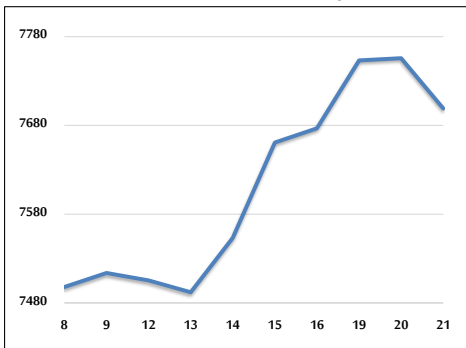

حجم التداول (دينار)

التغير (%)	التغير	2026	2025	
119.97%	8,102,492	14,855,995	6,753,503	يومي
118.85%	131,938,510	242,951,299	111,012,789	تراكمي (4/21-4/1)
87.45%	416,469,024	892,727,111	476,258,087	تراكمي (4/21-1/4)

عدد الأسهم المتداولة

التغير (%)	التغير	2026	2025	
8.78%	346,758	4,295,158	3,948,400	يومي
19.06%	10,376,322	64,807,473	54,431,151	تراكمي (4/21-4/1)
19.76%	49,466,716	299,807,766	250,341,050	تراكمي (4/21-1/4)

عدد العقود المنفذة

التغير (%)	التغير	2026	2025	
61.63%	1,428	3,745	2,317	يومي
75.36%	24,669	57,402	32,733	تراكمي (4/21-4/1)
57.78%	91,229	249,113	157,884	تراكمي (4/21-1/4)

بعض النسب المالية للبورصة (2026/4/21)

القطاع	القيمة السوقية إلى P/E العائد	القيمة الدفترية	الأرباح الموزعة إلى القيمة السوقية (%)	معدل الدوران (%)
القطاع المالي	9.326	0.945	5.158	0.048
قطاع الخدمات	14.965	1.483	4.806	0.089
قطاع الصناعة	16.408	2.858	4.061	0.124
جميع القطاعات	12.011	1.484	4.733	0.066

المؤشر العام المرجح بالقيمة السوقية للأسهم الحرة ASEGI (1999=1000)

التغير	الثلاثاء		الاثنين		
	21/04/2026	20/04/2026	20/04/2026	19/04/2026	
بداية العام	5.73%	0.01%	3818.7	3818.4	المؤشر العام ASEGI
اليوم السابق	-2.59%	0.24%	3677.9	3669.2	القطاع المالي
	17.45%	0.66%	2551.5	2534.7	قطاع الخدمات
	15.48%	-1.71%	10246.8	10425.5	قطاع الصناعة

المؤشر المرجح بالقيمة السوقية للأسهم الحرة ASE20 (2014=1000)

التغير	الثلاثاء	الاثنين	
5.70%	2091.4	2090.5	

مؤشر العائد الكلي ASETR (2021=1074)

التغير	الثلاثاء	الاثنين	
8.34%	2819.1	2796.5	

المؤشر المرجح بالقيمة السوقية (1991=1000)

التغير	الثلاثاء		الاثنين		
	21/04/2026	20/04/2026	20/04/2026	19/04/2026	
بداية العام	9.11%	-0.73%	7699.2	7755.7	المؤشر العام
اليوم السابق	-0.70%	0.73%	9377.3	9309.3	قطاع البنوك
	2.70%	-0.07%	1831.3	1832.6	قطاع التأمين
	5.74%	0.95%	1150.2	1139.3	قطاع الخدمات
	19.50%	-2.20%	13626.6	13933.0	قطاع الصناعة

مؤشرات الأسواق المرجحة بالقيمة السوقية للأسهم الحرة (2012=1000)

التغير	الثلاثاء		الاثنين		
	21/04/2026	20/04/2026	20/04/2026	19/04/2026	
بداية العام	6.09%	0.03%	2164.1	2163.5	السوق الأول
اليوم السابق	-4.21%	0.11%	979.4	978.3	السوق الثاني

القيمة السوقية (دينار)

التغير (%)	التغير	2026	2025	
8.72%	-0.69%	28,803,154,229	29,004,364,734	