

خلاصة البيانات الإحصائية لبورصة عمان

الأربعاء 2026/4/22

حجم التداول اليومي من 4/9 لغاية 2026/4/22

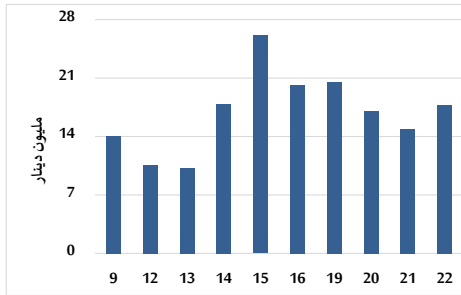

التوزيع القطاعي لحجم التداول ليوم الأربعاء 2026/4/22

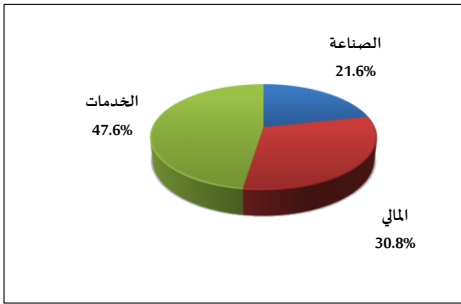

المؤشر العام المرجح بالقيمة السوقية للأسهم الحرة من 4/9 لغاية 2026/4/22

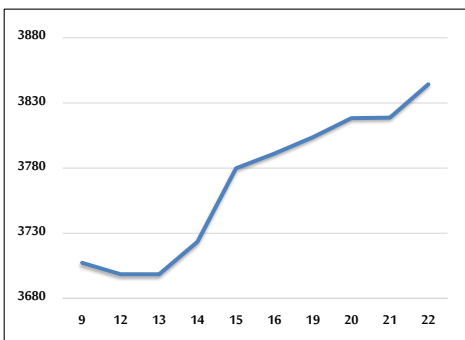

مؤشر ASE20 ومؤشر ASETR من 4/9 لغاية 2026/4/22

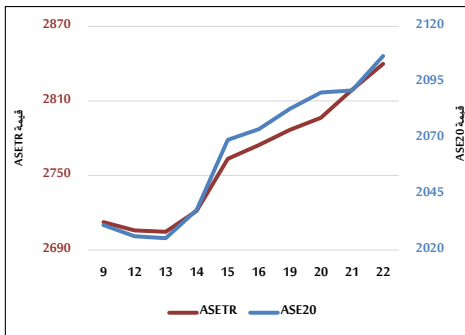

المؤشر المرجح بالقيمة السوقية من 4/9 لغاية 2026/4/22

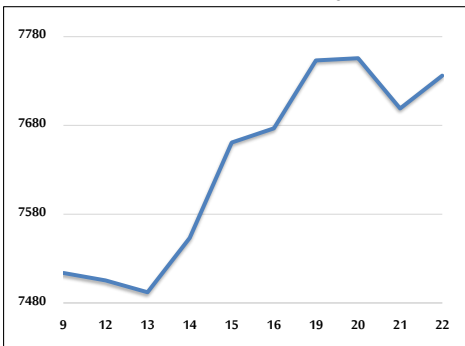

حجم التداول (دينار)

التغير (%)	التغير	2026	2025	
227.39%	12,364,751	17,802,492	5,437,741	يومي
123.92%	144,303,261	260,753,791	116,450,530	تراكمي (4/22-4/1)
89.03%	428,833,775	910,529,603	481,695,828	تراكمي (4/22-1/4)

عدد الأسهم المتداولة

التغير (%)	التغير	2026	2025	
63.08%	2,120,599	5,482,574	3,361,975	يومي
21.62%	12,496,921	70,290,047	57,793,126	تراكمي (4/22-4/1)
20.33%	51,587,315	305,290,340	253,703,025	تراكمي (4/22-1/4)

عدد العقود المنفذة

التغير (%)	التغير	2026	2025	
119.05%	2,681	4,933	2,252	يومي
78.18%	27,350	62,335	34,985	تراكمي (4/22-4/1)
58.64%	93,910	254,046	160,136	تراكمي (4/22-1/4)

بعض النسب المالية للبورصة (2026/4/22)

القطاع	القيمة السوقية إلى P/E العائد	القيمة الدفترية	الأرباح الموزعة إلى القيمة السوقية (%)	معدل الدوران (%)
القطاع المالي	9.374	0.949	5.132	0.060
قطاع الخدمات	15.205	1.506	4.730	0.130
قطاع الصناعة	16.428	2.861	4.056	0.144
جميع القطاعات	12.069	1.491	4.710	0.085

المؤشر العام المرجح بالقيمة السوقية للأسهم الحرة (1000=1999) ASEGI

التغير	الأربعاء		الثلاثاء	
	22/04/2026	21/04/2026		
بداية العام	6.44%	0.67%	3844.3	3818.7
المؤشر العام ASEGI	-2.32%	0.28%	3688.1	3677.9
القطاع المالي	19.55%	1.78%	2596.9	2551.5
قطاع الخدمات	15.70%	0.19%	10266.0	10246.8
قطاع الصناعة				

المؤشر المرجح بالقيمة السوقية للأسهم الحرة (1000=2014) ASE20

التغير	الأربعاء	الثلاثاء	
6.48%	2106.8	2091.4	

مؤشر العائد الكلي ASETR (1074=2021)

التغير	الأربعاء	الثلاثاء	
9.14%	2839.9	2819.1	

المؤشر المرجح بالقيمة السوقية (1000=1991)

التغير	الأربعاء		الثلاثاء	
	22/04/2026	21/04/2026		
بداية العام	9.64%	0.48%	7736.0	7699.2
المؤشر العام	-0.22%	0.49%	9423.2	9377.3
قطاع البنوك	3.70%	0.97%	1849.2	1831.3
قطاع التأمين	7.69%	1.84%	1171.4	1150.2
قطاع الخدمات	19.72%	0.19%	13652.2	13626.6
قطاع الصناعة				

مؤشرات الأسواق المرجحة بالقيمة السوقية للأسهم الحرة (1000=2012)

التغير	الأربعاء		الثلاثاء	
	22/04/2026	21/04/2026		
بداية العام	6.82%	0.69%	2179.0	2164.1
السوق الأول	-3.47%	0.77%	987.0	979.4
السوق الثاني				

القيمة السوقية (دينار)

التغير	الأربعاء	الثلاثاء	
9.22%	28,935,323,233	28,803,154,229	