

خلاصة البيانات الإحصائية لبورصة عمان

الخميس 2026/4/23

حجم التداول اليومي من 4/12 لغاية 2026/4/23

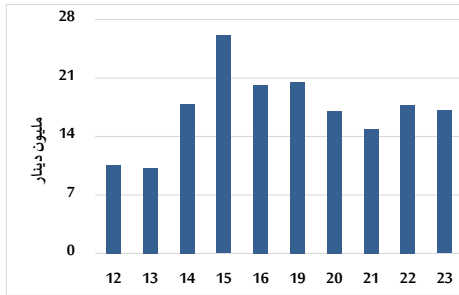

التوزيع القطاعي لحجم التداول ليوم الخميس 2026/4/23

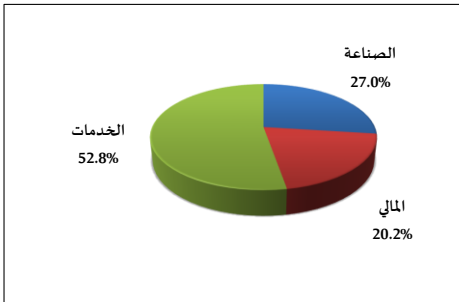

المؤشر العام المرجح بالقيمة السوقية للأسهم الحرة من 4/12 لغاية 2026/4/23

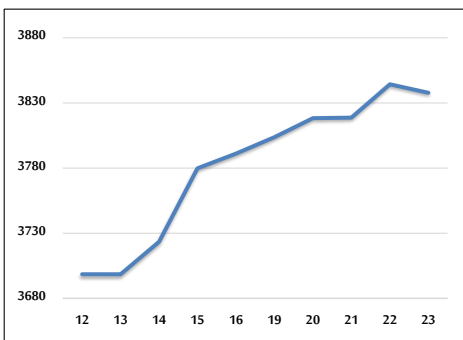

مؤشر ASE20 ومؤشر ASETR من 4/12 لغاية 2026/4/23

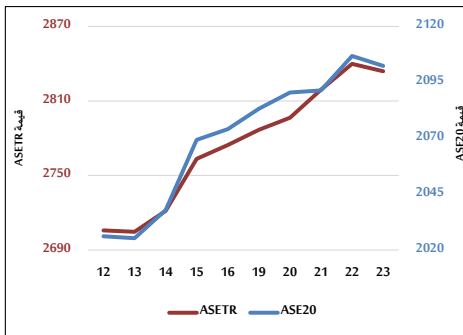

المؤشر المرجح بالقيمة السوقية من 4/12 لغاية 2026/4/23

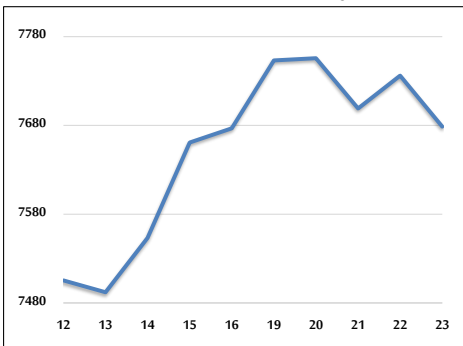

حجم التداول (دينار)

التغير (%)	التغير	2026	2025	
335.74%	13,184,776	17,111,859	3,927,083	يومي
130.83%	157,488,037	277,865,650	120,377,613	تراكمي (4/23-4/1)
91.02%	442,018,551	927,641,462	485,622,911	تراكمي (4/23-1/4)

عدد الأسهم المتداولة

التغير (%)	التغير	2026	2025	
123.37%	2,637,033	4,774,597	2,137,564	يومي
25.25%	15,133,954	75,064,644	59,930,690	تراكمي (4/23-4/1)
21.19%	54,224,348	310,064,937	255,840,589	تراكمي (4/23-1/4)

عدد العقود المنفذة

التغير (%)	التغير	2026	2025	
172.22%	2,740	4,331	1,591	يومي
82.27%	30,090	66,666	36,576	تراكمي (4/23-4/1)
59.76%	96,650	258,377	161,727	تراكمي (4/23-1/4)

بعض النسب المالية للبورصة (2026/4/23)

القطاع	القيمة السوقية إلى P/E العائد	القيمة الدفترية	الأرباح الموزعة إلى القيمة السوقية (%)	معدل الدوران (%)
القطاع المالي	9.373	0.949	5.133	0.039
قطاع الخدمات	15.216	1.508	4.727	0.150
قطاع الصناعة	16.174	2.817	4.119	0.141
جميع القطاعات	11.979	1.480	4.745	0.074

المؤشر العام المرجح بالقيمة السوقية للأسهم الحرة ASEGI (1999=1000)

التغير	الخميس		الأربعاء	
	23/04/2026	22/04/2026		
بداية العام	6.26%	-0.17%	3837.9	3844.3
المؤشر العام ASEGI	-2.13%	0.19%	3695.0	3688.1
قطاع الخدمات	19.38%	-0.14%	2593.2	2596.9
قطاع الصناعة	14.29%	-1.22%	10140.6	10266.0

المؤشر المرجح بالقيمة السوقية للأسهم الحرة ASE20 (2014=1000)

التغير	2026	2025
6.25%	2102.4	2106.8

مؤشر العائد الكلي ASETR (2021=1074)

التغير	2026	2025
8.91%	2833.9	2839.9

المؤشر المرجح بالقيمة السوقية (1991=1000)

التغير	الخميس		الأربعاء	
	23/04/2026	22/04/2026		
بداية العام	8.82%	-0.74%	7678.6	7736.0
المؤشر العام	-0.27%	-0.05%	9418.4	9423.2
قطاع البنوك	3.61%	-0.08%	1847.7	1849.2
قطاع التأمين	8.03%	0.32%	1175.1	1171.4
قطاع الخدمات	17.91%	-1.52%	13444.8	13652.2

مؤشرات الأسواق المرجحة بالقيمة السوقية للأسهم الحرة (2012=1000)

التغير	الخميس		الأربعاء	
	23/04/2026	22/04/2026		
بداية العام	6.63%	-0.18%	2175.0	2179.0
السوق الأول	-2.88%	0.60%	992.9	987.0

القيمة السوقية (دينار)

التغير	2026	2025
8.46%	28,734,384,982	28,935,323,233