

خلاصة البيانات الإحصائية لبورصة عمان

الثلاثاء 2026/4/28

حجم التداول اليومي من 4/15 لغاية 4/28 2026/4/28

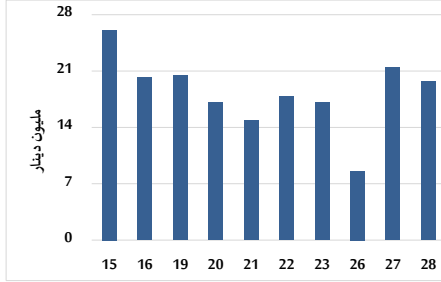

التوزيع القطاعي لحجم التداول ليوم الثلاثاء 2026/4/28

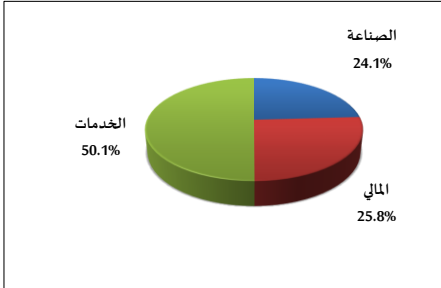

المؤشر العام المرجح بالقيمة السوقية للأسهم الحرة من 4/15 لغاية 2026/4/28

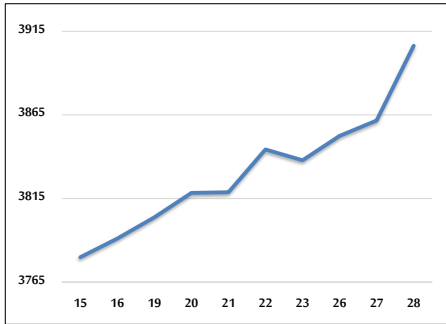

مؤشر ASE20 ومؤشر ASETR من 4/15 لغاية 2026/4/28

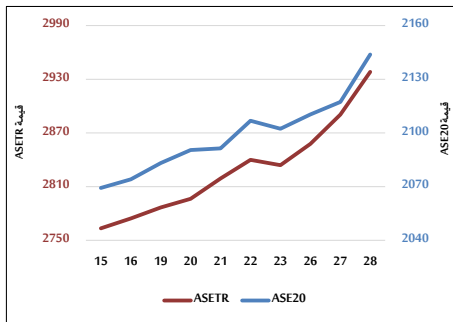

المؤشر المرجح بالقيمة السوقية من 4/15 لغاية 2026/4/28

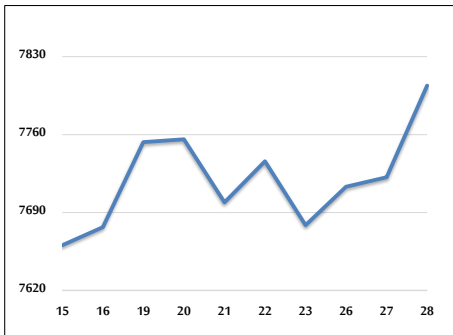

حجم التداول (دينار)

التغير (%)	التغير	2026	2025	
-	-	19,706,572	-	يومي
148.40%	195,728,546	327,624,945	131,896,399	تراكمي (4/28-4/1)
96.60%	480,259,060	977,400,757	497,141,697	تراكمي (4/28-1/4)

عدد الأسهم المتداولة

التغير (%)	التغير	2026	2025	
-	-	6,706,116	-	يومي
43.52%	28,533,045	94,101,215	65,568,170	تراكمي (4/28-4/1)
25.86%	67,623,439	329,101,508	261,478,069	تراكمي (4/28-1/4)

عدد العقود المنفذة

التغير (%)	التغير	2026	2025	
-	-	5,530	-	يومي
97.25%	39,554	80,227	40,673	تراكمي (4/28-4/1)
63.99%	106,114	271,938	165,824	تراكمي (4/28-1/4)

بعض النسب المالية للبورصة (2026/4/28)

القطاع	القيمة السوقية إلى P/E العائد	القيمة السوقية إلى القيمة الدفترية	الأرباح الموزعة إلى القيمة السوقية (%)	معدل الدوران (%)
القطاع المالي	9.422	0.954	5.110	0.057
قطاع الخدمات	15.777	1.563	4.564	0.198
قطاع الصناعة	16.500	2.873	4.049	0.205
جميع القطاعات	12.175	1.504	4.675	0.103

المؤشر العام المرجح بالقيمة السوقية للأسهم الحرة (ASEGI=1000)

التغير	الثلاثاء		الاثنين		
	بداية العام	اليوم السابق	28/04/2026	27/04/2026	
8.16%	1.16%	3906.4	3861.7		المؤشر العام ASEGI
-0.89%	0.51%	3742.0	3723.0		القطاع المالي
22.46%	2.62%	2660.2	2592.2		قطاع الخدمات
16.43%	0.74%	10330.4	10254.4		قطاع الصناعة

المؤشر المرجح بالقيمة السوقية للأسهم الحرة (ASE20=1000)

التغير	الثلاثاء	الاثنين
8.35%	2143.8	2117.3

مؤشر العائد الكلي ASETR (1074=2021)

التغير	الثلاثاء	الاثنين
12.92%	2938.2	2890.5

المؤشر المرجح بالقيمة السوقية (1000=1991)

التغير	الثلاثاء		الاثنين		
	بداية العام	اليوم السابق	28/04/2026	27/04/2026	
10.60%	1.07%	7804.0	7721.7		المؤشر العام
0.21%	0.72%	9463.5	9395.8		قطاع البنوك
5.33%	1.00%	1878.4	1859.7		قطاع التأمين
12.55%	2.53%	1224.2	1194.0		قطاع الخدمات
20.33%	1.04%	13721.8	13580.2		قطاع الصناعة

مؤشرات الأسواق المرجحة بالقيمة السوقية للأسهم الحرة (1000=2012)

التغير	الثلاثاء		الاثنين		
	بداية العام	اليوم السابق	28/04/2026	27/04/2026	
8.59%	1.18%	2215.1	2189.3		السوق الأول
-1.79%	0.39%	1004.1	1000.2		السوق الثاني

القيمة السوقية (دينار)

التغير	الثلاثاء	الاثنين
10.16%	29,184,693,723	28,890,857,139