

خلاصة البيانات الإحصائية لبورصة عمان

الأحد 2026/4/12

حجم التداول اليومي من 3/30 لغاية 2026/4/12

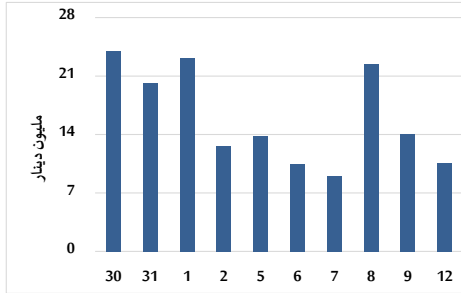

التوزيع القطاعي لحجم التداول ليوم الأحد 2026/4/12

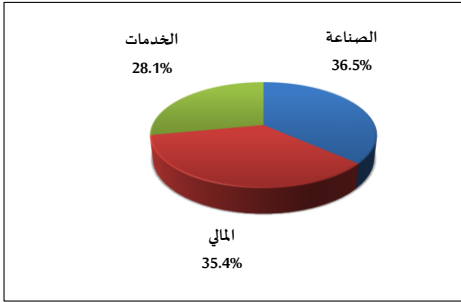

المؤشر العام المرجح بالقيمة السوقية للأسهم الحرة من 3/30 لغاية 2026/4/12

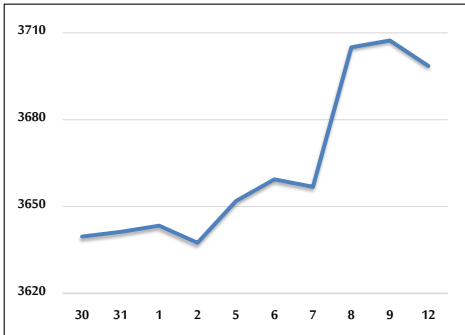

مؤشر ASE20 ومؤشر ASETR من 3/30 لغاية 2026/4/12

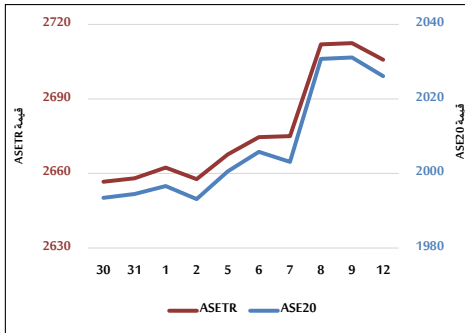

المؤشر المرجح بالقيمة السوقية من 3/30 لغاية 2026/4/12

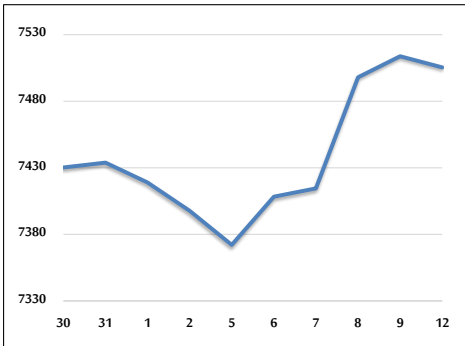

حجم التداول (دينار)

التغير (%)	التغير	2026	2025	
93.33%	5,090,274	10,544,115	5,453,841	يومي
90.83%	55,280,773	116,140,823	60,860,050	تراكمي (4/12-4/1)
79.75%	339,811,287	765,916,635	426,105,348	تراكمي (4/12-1/4)

عدد الأسهم المتداولة

التغير (%)	التغير	2026	2025	
-17.32%	-561,299	2,678,937	3,240,236	يومي
-0.96%	-277,773	28,621,380	28,899,153	تراكمي (4/12-4/1)
17.26%	38,812,621	263,621,673	224,809,052	تراكمي (4/12-1/4)

عدد العقود المنفذة

التغير (%)	التغير	2026	2025	
70.73%	1,172	2,829	1,657	يومي
50.37%	9,002	26,873	17,871	تراكمي (4/12-4/1)
52.83%	75,562	218,584	143,022	تراكمي (4/12-1/4)

بعض النسب المالية للبورصة (2026/4/12)

القطاع	القيمة السوقية إلى P/E العائد	القيمة الدفترية	الأرباح الموزعة إلى القيمة السوقية (%)	معدل الدوران (%)
القطاع المالي	9.224	0.934	4.842	0.031
قطاع الخدمات	14.185	1.405	4.415	0.059
قطاع الصناعة	15.937	2.776	4.188	0.066
جميع القطاعات	11.709	1.446	4.607	0.041

المؤشر العام المرجح بالقيمة السوقية للأسهم الحرة ASEGI (1999=1000)

القطاع	التغير		الأحد	الخميس	المؤشر العام ASEGI
	بداية العام	اليوم السابق	12/04/2026	09/04/2026	
القطاع المالي	2.41%	-0.24%	3698.6	3707.4	القطاع المالي
قطاع الخدمات	-3.36%	-0.27%	3648.5	3658.5	قطاع الخدمات
قطاع الصناعة	8.49%	-0.34%	2356.8	2364.9	قطاع الصناعة
جميع القطاعات	12.11%	0.07%	9947.2	9940.7	جميع القطاعات

المؤشر المرجح بالقيمة السوقية للأسهم الحرة ASE20 (2014=1000)

التغير	التغير	2026.1	2031.1
2.40%	-0.25%	2026.1	2031.1

مؤشر العائد الكلي ASETR (2021=1074)

التغير	التغير	2705.8	2712.5
3.98%	-0.25%	2705.8	2712.5

المؤشر المرجح بالقيمة السوقية (1991=1000)

القطاع	التغير		الأحد	الخميس	المؤشر العام
	بداية العام	اليوم السابق	12/04/2026	09/04/2026	
القطاع المالي	6.37%	-0.11%	7505.4	7513.8	القطاع المالي
قطاع البنوك	-1.78%	-0.34%	9275.1	9306.4	قطاع البنوك
قطاع التأمين	1.26%	-0.01%	1805.7	1806.0	قطاع التأمين
قطاع الخدمات	3.25%	-0.73%	1123.1	1131.3	قطاع الخدمات
قطاع الصناعة	15.08%	0.20%	13123.0	13097.3	قطاع الصناعة

مؤشرات الأسواق المرجحة بالقيمة السوقية للأسهم الحرة (2012=1000)

السوق	التغير		الأحد	الخميس	السوق
	بداية العام	اليوم السابق	12/04/2026	09/04/2026	
السوق الأول	2.80%	-0.25%	2097.0	2102.2	السوق الأول
السوق الثاني	-6.32%	-0.44%	957.8	962.1	السوق الثاني

القيمة السوقية (دينار)

التغير	التغير	28,119,923,717	28,088,509,292
6.14%	0.11%	28,119,923,717	28,088,509,292