

خلاصة البيانات الإحصائية لبورصة عمان

الأحد 2026/5/3

حجم التداول اليومي من 4/19 لغاية 2026/5/3

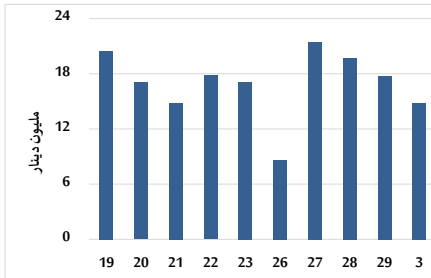

التوزيع القطاعي لحجم التداول ليوم الأحد 2026/5/3

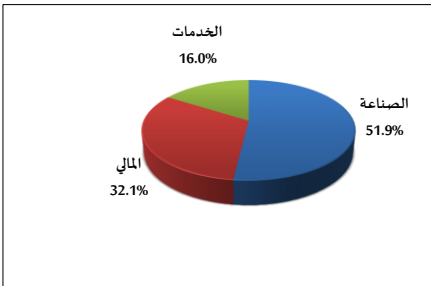

المؤشر العام المرجح بالقيمة السوقية للأسهم الحرة من 4/19 لغاية 2026/5/3

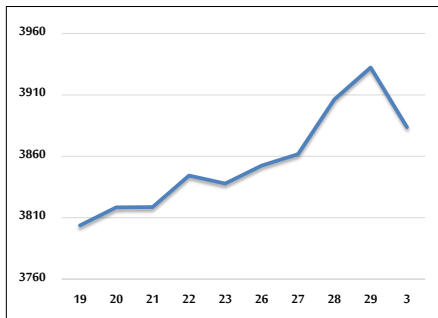

مؤشر ASE20 ومؤشر ASETR من 4/19 لغاية 2026/5/3

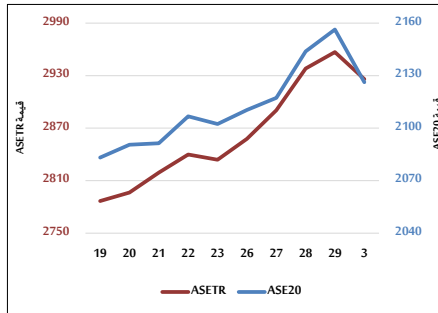

المؤشر المرجح بالقيمة السوقية من 4/19 لغاية 2026/5/3

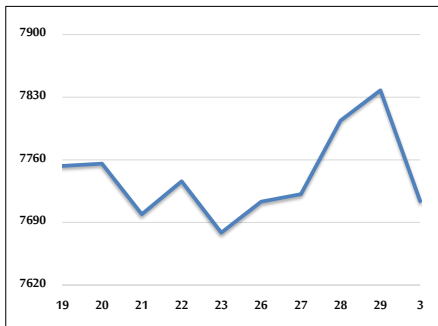

حجم التداول (دينار)

التغير (%)	التغير	2026	2025	
26.21%	3,076,041	14,811,743	11,735,702	يومي
26.21%	3,076,041	14,811,743	11,735,702	تراكمي (5/3-5/3)
95.57%	493,552,311	1,009,958,091	516,405,780	تراكمي (5/3-1/4)

عدد الأسهم المتداولة

التغير (%)	التغير	2026	2025	
27.55%	1,366,248	6,324,852	4,958,604	يومي
27.55%	1,366,248	6,324,852	4,958,604	تراكمي (5/3-5/3)
26.81%	72,537,398	343,129,140	270,591,742	تراكمي (5/3-1/4)

عدد العقود المنفذة

التغير (%)	التغير	2026	2025	
30.71%	1,099	4,678	3,579	يومي
30.71%	1,099	4,678	3,579	تراكمي (5/3-5/3)
63.75%	109,844	282,140	172,296	تراكمي (5/3-1/4)

بعض النسب المالية للبورصة (2026/5/3)

القطاع	القيمة السوقية إلى P/E العائد	القيمة الدفترية إلى القيمة السوقية (%)	الأرباح الموزعة إلى القيمة السوقية (%)	معدل دوران
القطاع المالي	9.446	0.963	5.062	0.053
قطاع الخدمات	13.252	1.507	4.733	0.055
قطاع الصناعة	15.850	2.806	4.930	0.373
جميع القطاعات	11.732	1.487	5.095	0.098

المؤشر العام المرجح بالقيمة السوقية للأسهم الحرة (ASEGI=1999)

التغير	الأحد	الأربعاء		التغير	
				بداية العام	اليوم السابق
7.53%	3883.7	3932.4	المؤشر العام ASEGI	03/05/2026	29/04/2026
-0.14%	3770.2	3792.3	القطاع المالي	03/05/2026	29/04/2026
19.32%	2592.0	2641.0	قطاع الخدمات	03/05/2026	29/04/2026
14.53%	10162.2	10389.6	قطاع الصناعة	03/05/2026	29/04/2026

المؤشر المرجح بالقيمة السوقية للأسهم الحرة (ASE20=2014)

التغير	الأحد	الأربعاء	
7.46%	2126.2	2156.4	المؤشر المرجح بالقيمة السوقية للأسهم الحرة ASE20

مؤشر العائد الكلي (ASETTR=2021)

التغير	الأحد	الأربعاء	
12.45%	2926.1	2956.9	مؤشر العائد الكلي ASETTR

المؤشر المرجح بالقيمة السوقية (1991=1000)

التغير	الأحد	الأربعاء		التغير	
				بداية العام	اليوم السابق
9.32%	7713.8	7837.7	المؤشر العام	03/05/2026	29/04/2026
1.24%	9560.5	9561.9	قطاع البنوك	03/05/2026	29/04/2026
7.14%	1910.5	1906.5	قطاع التأمين	03/05/2026	29/04/2026
7.70%	1171.5	1219.1	قطاع الخدمات	03/05/2026	29/04/2026
17.50%	13398.5	13733.1	قطاع الصناعة	03/05/2026	29/04/2026

مؤشرات الأسواق المرجحة بالقيمة السوقية للأسهم الحرة (1000=2012)

التغير	الأحد	الأربعاء		التغير	
				بداية العام	اليوم السابق
7.85%	2200.0	2229.5	السوق الأول	03/05/2026	29/04/2026
-2.41%	997.7	1008.6	السوق الثاني	03/05/2026	29/04/2026

القيمة السوقية (دينار)

التغير	الأحد	الأربعاء	
8.95%	28,864,783,548	29,308,843,923	القيمة السوقية (دينار)