

خلاصة البيانات الإحصائية لبورصة عمان

الإثنين 2026/5/4

حجم التداول اليومي من 4/20 لغاية 2026/5/4

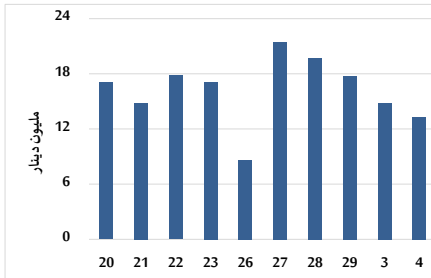

التوزيع القطاعي لحجم التداول ليوم الإثنين 2026/5/4

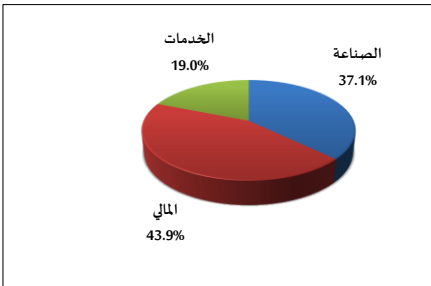

المؤشر العام المرجح بالقيمة السوقية للأسهم الحرة من 4/20 لغاية 2026/5/4

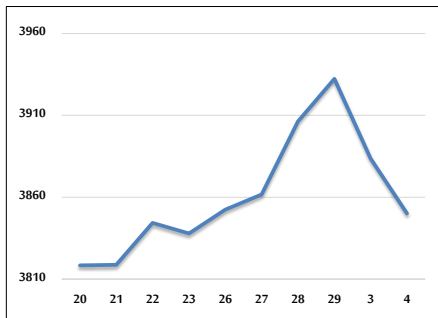

مؤشر ASE20 ومؤشر ASETR من 4/20 لغاية 2026/5/4

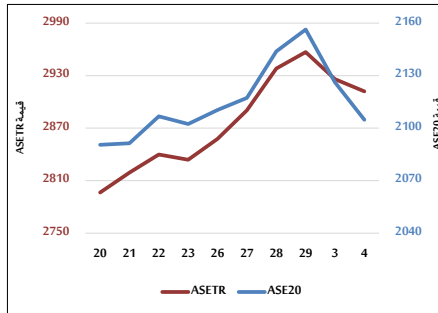

المؤشر المرجح بالقيمة السوقية من 4/20 لغاية 2026/5/4

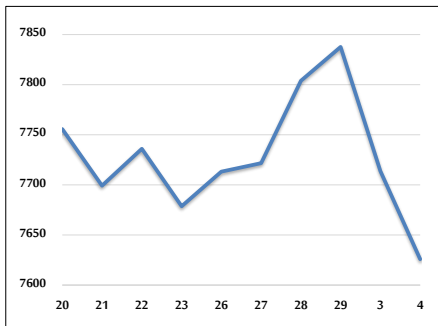

حجم التداول (دينار)

| التغير (%) | التغير      | 2026          | 2025        |                  |
|------------|-------------|---------------|-------------|------------------|
| 22.73%     | 2,461,301   | 13,289,080    | 10,827,779  | يومي             |
| 24.54%     | 5,537,342   | 28,100,823    | 22,563,481  | تراكمي (5/4-5/3) |
| 94.08%     | 496,013,612 | 1,023,247,171 | 527,233,559 | تراكمي (5/4-1/4) |

عدد الأسهم المتداولة

| التغير (%) | التغير     | 2026        | 2025        |                  |
|------------|------------|-------------|-------------|------------------|
| 34.38%     | 1,606,691  | 6,280,694   | 4,674,003   | يومي             |
| 30.86%     | 2,972,939  | 12,605,546  | 9,632,607   | تراكمي (5/4-5/3) |
| 26.94%     | 74,144,089 | 349,409,834 | 275,265,745 | تراكمي (5/4-1/4) |

عدد العقود المنفذة

| التغير (%) | التغير  | 2026    | 2025    |                  |
|------------|---------|---------|---------|------------------|
| 39.10%     | 1,255   | 4,465   | 3,210   | يومي             |
| 34.67%     | 2,354   | 9,143   | 6,789   | تراكمي (5/4-5/3) |
| 63.30%     | 111,099 | 286,605 | 175,506 | تراكمي (5/4-1/4) |

بعض النسب المالية للبورصة (2026/5/4)

| القطاع        | القيمة السوقية إلى P/E العائد | القيمة الدفترية | الأرباح الموزعة إلى القيمة السوقية (%) | معدل الدوران (%) |
|---------------|-------------------------------|-----------------|--|------------------|
| القطاع المالي | 9.395                         | 0.962           | 5.079                                  | 0.063            |
| قطاع الخدمات  | 12.954                        | 1.473           | 4.842                                  | 0.122            |
| قطاع الصناعة  | 15.564                        | 2.772           | 5.007                                  | 0.236            |
| جميع القطاعات | 11.605                        | 1.470           | 5.153                                  | 0.098            |

المؤشر العام المرجح بالقيمة السوقية للأسهم الحرة (ASEGI=1999)

| التغير       | الإثنين    |            | الأحد   |         |                    |
|--------------|------------|------------|---------|---------|--------------------|
|              | 04/05/2026 | 03/05/2026 |         |         |                    |
| بداية العام  | 6.60%      | -0.86%     | 3850.2  | 3883.7  | المؤشر العام ASEGI |
| اليوم السابق | -0.62%     | -0.48%     | 3752.0  | 3770.2  | القطاع المالي      |
|              | 17.87%     | -1.22%     | 2560.5  | 2592.0  | قطاع الخدمات       |
|              | 13.09%     | -1.26%     | 10034.3 | 10162.2 | قطاع الصناعة       |

المؤشر المرجح بالقيمة السوقية للأسهم الحرة (ASE20=2014)

| التغير | الإثنين | الأحد  |  |
|--------|---------|--------|--|
| 6.38%  | 2104.8  | 2126.2 |  |
| -1.01% |         |        |  |

مؤشر العائد الكلي (ASETAR=2021)

| التغير | الإثنين | الأحد  |  |
|--------|---------|--------|--|
| 11.91% | 2912.1  | 2926.1 |  |
| -0.48% |         |        |  |

المؤشر المرجح بالقيمة السوقية (ASEGI=1991)

| التغير       | الإثنين    |            | الأحد   |         |              |
|--------------|------------|------------|---------|---------|--------------|
|              | 04/05/2026 | 03/05/2026 |         |         |              |
| بداية العام  | 8.08%      | -1.14%     | 7625.9  | 7713.8  | المؤشر العام |
| اليوم السابق | 0.91%      | -0.33%     | 9529.2  | 9560.5  | قطاع البنوك  |
|              | 7.08%      | -0.05%     | 1909.5  | 1910.5  | قطاع التأمين |
|              | 4.66%      | -2.82%     | 1138.4  | 1171.5  | قطاع الخدمات |
|              | 15.74%     | -1.50%     | 13197.3 | 13398.5 | قطاع الصناعة |

مؤشرات الأسواق المرجحة بالقيمة السوقية للأسهم الحرة (ASEGI=2012)

| التغير       | الإثنين    |            | الأحد  |        |              |
|--------------|------------|------------|--------|--------|--------------|
|              | 04/05/2026 | 03/05/2026 |        |        |              |
| بداية العام  | 6.80%      | -0.98%     | 2178.4 | 2200.0 | السوق الأول  |
| اليوم السابق | -2.15%     | 0.27%      | 1000.4 | 997.7  | السوق الثاني |

القيمة السوقية (دينار)

| التغير | الإثنين        | الأحد          |  |
|--------|----------------|----------------|--|
| 7.76%  | 28,547,932,769 | 28,864,783,548 |  |
| -1.10% |                |                |  |