

خلاصة البيانات الإحصائية لبورصة عمان

الثلاثاء 2026/5/5

حجم التداول اليومي من 4/21 لغاية 2026/5/5

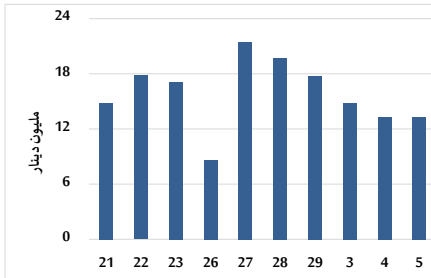

التوزيع القطاعي لحجم التداول ليوم الثلاثاء 2026/5/5

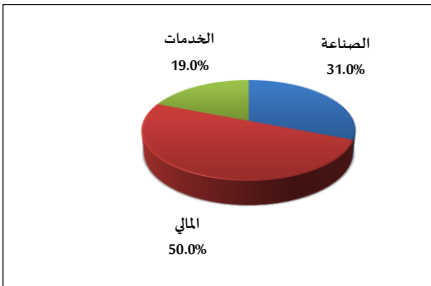

المؤشر العام المرجح بالقيمة السوقية للأسهم الحرة من 4/21 لغاية 2026/5/5

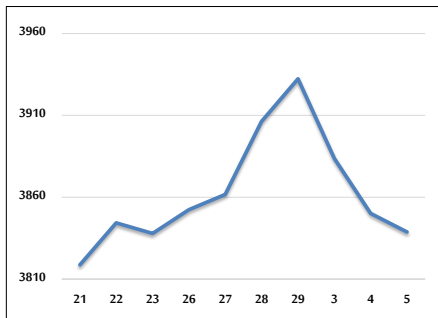

مؤشر ASE20 ومؤشر ASETR من 4/21 لغاية 2026/5/5

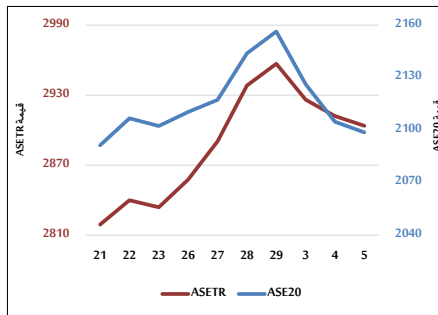

المؤشر المرجح بالقيمة السوقية من 4/21 لغاية 2026/5/5

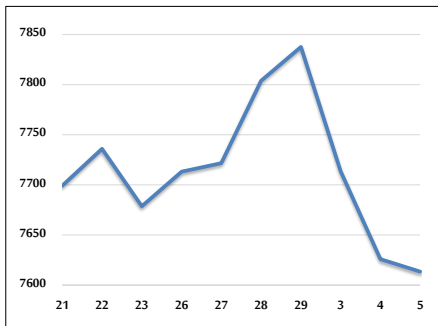

حجم التداول (دينار)

التغير (%)	التغير	2026	2025	
38.94%	3,719,639	13,271,991	9,552,352	يومي
28.82%	9,256,981	41,372,814	32,115,833	تراكمي (5/5-5/3)
93.10%	499,733,251	1,036,519,162	536,785,911	تراكمي (5/5-1/4)

عدد الأسهم المتداولة

التغير (%)	التغير	2026	2025	
60.16%	2,572,912	6,849,787	4,276,875	يومي
39.87%	5,545,851	19,455,333	13,909,482	تراكمي (5/5-5/3)
27.44%	76,717,001	356,259,621	279,542,620	تراكمي (5/5-1/4)

عدد العقود المنفذة

التغير (%)	التغير	2026	2025	
55.60%	1,673	4,682	3,009	يومي
41.10%	4,027	13,825	9,798	تراكمي (5/5-5/3)
63.17%	112,772	291,287	178,515	تراكمي (5/5-1/4)

بعض النسب المالية للبورصة (2026/5/5)

القطاع	القيمة السوقية إلى P/E العائد	القيمة الدفترية إلى القيمة السوقية	الأرباح الموزعة إلى القيمة السوقية (%)	معدل الدوران (%)
القطاع المالي	9.378	0.960	5.088	0.090
قطاع الخدمات	12.788	1.454	4.905	0.103
قطاع الصناعة	15.593	2.778	4.998	0.191
جميع القطاعات	11.586	1.467	5.162	0.107

المؤشر العام المرجح بالقيمة السوقية للأسهم الحرة (ASEGI=1999)

التغير	التغيير		التلاثاء 05/05/2026	الاثنين 04/05/2026	
	بداية العام	اليوم السابق			
6.29%	-0.30%	3838.8	3850.2	المؤشر العام ASEGI	
-0.49%	0.13%	3757.0	3752.0	القطاع المالي	
16.32%	-1.31%	2526.9	2560.5	قطاع الخدمات	
13.10%	0.01%	10035.5	10034.3	قطاع الصناعة	

المؤشر المرجح بالقيمة السوقية للأسهم الحرة (ASE20=2014)

التغير	التغيير	التلاثاء 05/05/2026	الاثنين 04/05/2026	
6.07%	-0.29%	2098.8	2104.8	

مؤشر العائد الكلي ASETR (1074=2021)

التغير	التغيير	التلاثاء 05/05/2026	الاثنين 04/05/2026	
11.59%	-0.29%	2903.8	2912.1	

المؤشر المرجح بالقيمة السوقية (1000=1991)

التغير	التغيير		التلاثاء 05/05/2026	الاثنين 04/05/2026	
	بداية العام	اليوم السابق			
7.90%	-0.16%	7613.5	7625.9	المؤشر العام	
0.67%	-0.24%	9506.6	9529.2	قطاع البنوك	
7.42%	0.31%	1915.5	1909.5	قطاع التأمين	
3.55%	-1.06%	1126.3	1138.4	قطاع الخدمات	
15.82%	0.08%	13207.3	13197.3	قطاع الصناعة	

مؤشرات الأسواق المرجحة بالقيمة السوقية للأسهم الحرة (1000=2012)

التغير	التغيير		التلاثاء 05/05/2026	الاثنين 04/05/2026	
	بداية العام	اليوم السابق			
6.47%	-0.31%	2171.7	2178.4	السوق الأول	
-1.66%	0.50%	1005.4	1000.4	السوق الثاني	

القيمة السوقية (دينار)

التغير	التغيير	التلاثاء 05/05/2026	الاثنين 04/05/2026	
7.60%	-0.15%	28,506,487,710	28,547,932,769	