

حجم التداول اليومي من 6/7 لغاية 2026/6/21

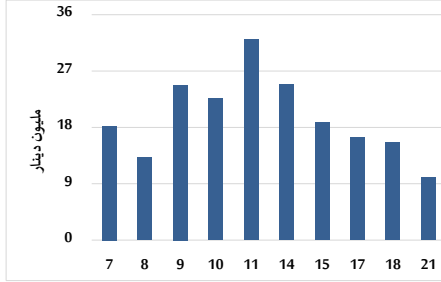

التوزيع القطاعي لحجم التداول ليوم الأحد 2026/6/21



المؤشر العام المرجح بالقيمة السوقية للأسهم الحرة من 6/7 لغاية 2026/6/21

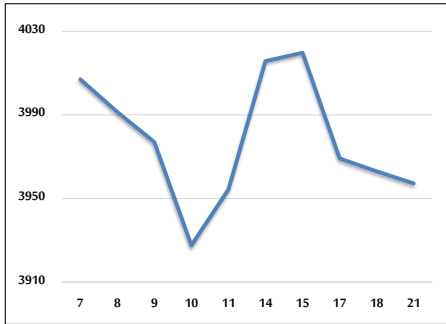

مؤشر ASE20 ومؤشر ASETR من 6/7 لغاية 2026/6/21

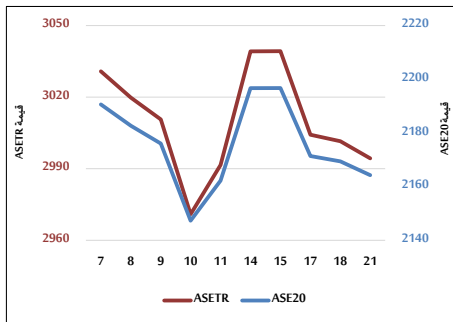

المؤشر المرجح بالقيمة السوقية من 6/7 لغاية 2026/6/21

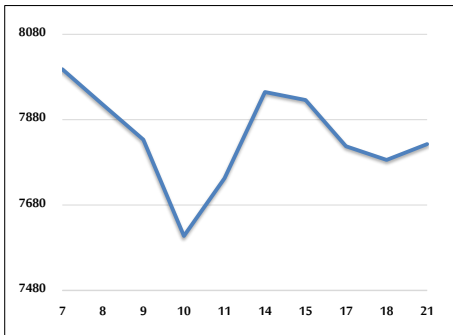

حجم التداول (دينار)

التغير (%)	التغير	2026	2025	
-29.62%	-4,197,566	9,973,299	14,170,865	يومي
116.71%	147,040,369	273,024,677	125,984,308	تراكمي (6/21-6/1)
90.74%	738,183,514	1,551,683,738	813,500,224	تراكمي (6/21-1/4)

عدد الأسهم المتداولة

التغير (%)	التغير	2026	2025	
-32.65%	-1,976,508	4,076,842	6,053,350	يومي
55.06%	28,824,750	81,175,106	52,350,356	تراكمي (6/21-6/1)
27.90%	114,909,495	526,793,186	411,883,691	تراكمي (6/21-1/4)

عدد العقود المنفذة

التغير (%)	التغير	2026	2025	
43.06%	1,268	4,213	2,945	يومي
109.72%	39,396	75,302	35,906	تراكمي (6/21-6/1)
64.19%	169,780	434,285	264,505	تراكمي (6/21-1/4)

بعض النسب المالية للبورصة (2026/6/21)

القطاع	القيمة السوقية إلى P/E العائد	القيمة السوقية إلى القيمة الدفترية	الأرباح الموزعة إلى القيمة السوقية (%)	معدل الدوران (%)
القطاع المالي	9.854	1.009	4.840	0.041
قطاع الخدمات	13.062	1.486	4.802	0.071
قطاع الصناعة	15.699	2.797	4.964	0.133
جميع القطاعات	11.910	1.508	5.021	0.062

المؤشر العام المرجح بالقيمة السوقية للأسهم الحرة (ASEGI=1000)

التغير	الأحد		الخميس		
	21/06/2026	18/06/2026			
بداية العام	9.57%	-0.15%	3957.3	3963.1	المؤشر العام ASEGI
اليوم السابق	2.75%	-0.65%	3879.4	3904.9	القطاع المالي
	21.36%	-0.08%	2636.4	2638.5	قطاع الخدمات
	14.02%	1.63%	10116.9	9955.1	قطاع الصناعة

المؤشر المرجح بالقيمة السوقية للأسهم الحرة (ASE20=1000)

9.38%	-0.24%	2164.3	2169.4
-------	--------	--------	--------

مؤشر العائد الكلي (ASETR=1074)

15.07%	-0.24%	2994.3	3001.5
--------	--------	--------	--------

المؤشر المرجح بالقيمة السوقية (1000=1991)

التغير	الأحد		الخميس		
	21/06/2026	18/06/2026			
بداية العام	10.86%	0.48%	7822.7	7785.6	المؤشر العام
اليوم السابق	6.02%	-0.68%	10011.9	10080.2	قطاع البنوك
	8.69%	0.08%	1938.2	1936.7	قطاع التأمين
	4.88%	-0.36%	1140.9	1145.0	قطاع الخدمات
	16.84%	1.69%	13323.8	13101.8	قطاع الصناعة

مؤشرات الأسواق المرجحة بالقيمة السوقية للأسهم الحرة (1000=2012)

التغير	الأحد		الخميس		
	21/06/2026	18/06/2026			
بداية العام	9.70%	-0.20%	2237.6	2242.1	السوق الأول
اليوم السابق	2.28%	0.37%	1045.7	1041.8	السوق الثاني

القيمة السوقية (دينار)

9.72%	0.46%	29,068,057,092	28,935,706,628
-------	-------	----------------	----------------