

خلاصة البيانات الإحصائية لبورصة عمان

الخميس 2026/6/25

حجم التداول اليومي من 6/11 لغاية 2026/6/25

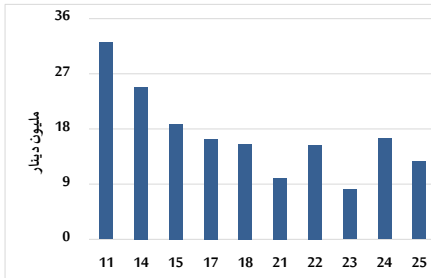

التوزيع القطاعي لحجم التداول ليوم الخميس 2026/6/25

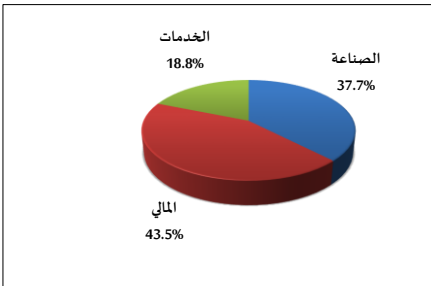

المؤشر العام المرجح بالقيمة السوقية للأسهم الحرة من 6/11 لغاية 2026/6/25

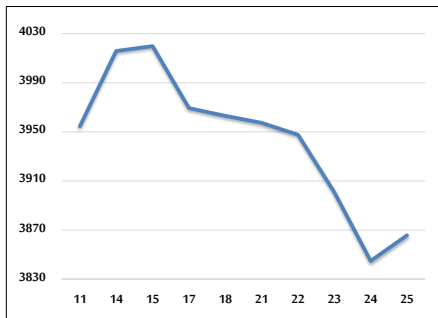

مؤشر ASE20 ومؤشر ASETR من 6/11 لغاية 2026/6/25

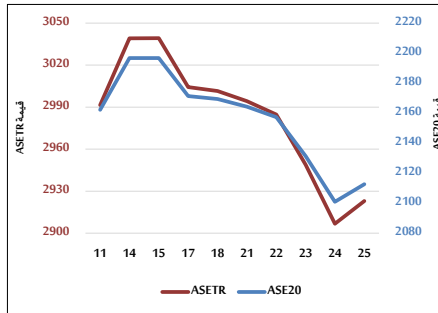

المؤشر المرجح بالقيمة السوقية من 6/11 لغاية 2026/6/25

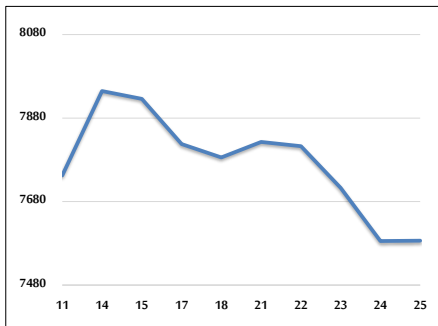

حجم التداول (دينار)

| التغير (%) | التغير | 2026 | 2025 | |
|------------|-------------|---------------|-------------|-------------------|
| - | - | 12,698,087 | - | يومي |
| 120.00% | 177,648,155 | 325,688,405 | 148,040,250 | تراكمي (6/25-6/1) |
| 92.01% | 768,791,300 | 1,604,347,466 | 835,556,166 | تراكمي (6/25-1/4) |

عدد الأسهم المتداولة

| التغير (%) | التغير | 2026 | 2025 | |
|------------|-------------|-------------|-------------|-------------------|
| - | - | 5,095,468 | - | يومي |
| 64.31% | 38,564,947 | 98,534,083 | 59,969,136 | تراكمي (6/25-6/1) |
| 29.71% | 124,649,692 | 544,152,163 | 419,502,471 | تراكمي (6/25-1/4) |

عدد العقود المنفذة

| التغير (%) | التغير | 2026 | 2025 | |
|------------|---------|---------|---------|-------------------|
| - | - | 4,081 | - | يومي |
| 116.18% | 49,350 | 91,826 | 42,476 | تراكمي (6/25-6/1) |
| 66.30% | 179,734 | 450,809 | 271,075 | تراكمي (6/25-1/4) |

بعض النسب المالية للبورصة (2026/6/25)

| القطاع | القيمة السوقية إلى P/E العائد | القيمة الدفترية | الأرباح الموزعة إلى القيمة السوقية (%) | معدل الدوران (%) |
|---------------|-------------------------------|-----------------|--|------------------|
| القطاع المالي | 9.671 | 0.991 | 4.931 | 0.075 |
| قطاع الخدمات | 12.743 | 1.449 | 4.922 | 0.060 |
| قطاع الصناعة | 15.048 | 2.681 | 5.178 | 0.108 |
| جميع القطاعات | 11.550 | 1.463 | 5.178 | 0.077 |

المؤشر العام المرجح بالقيمة السوقية للأسهم الحرة (ASEGI=1000)

| التغير | التغير | الأسهم الحرة | | المؤشر العام ASEGI |
|--------|--------|-------------------|---------------------|--------------------|
| | | الخميس 25/06/2026 | الأربعاء 24/06/2026 | |
| 7.03% | 0.54% | 3865.7 | 3844.8 | ASEGI العام |
| 1.23% | 1.26% | 3822.0 | 3774.3 | القطاع المالي |
| 17.58% | -0.09% | 2554.2 | 2556.5 | قطاع الخدمات |
| 9.93% | -1.37% | 9754.3 | 9889.5 | قطاع الصناعة |

المؤشر المرجح بالقيمة السوقية للأسهم الحرة (ASE20=2014)

| التغير | التغير | الخميس 25/06/2026 | الأربعاء 24/06/2026 |
|--------|--------|-------------------|---------------------|
| 6.77% | 0.56% | 2112.6 | 2100.9 |

مؤشر العائد الكلي (ASETR=1074)

| التغير | التغير | الخميس 25/06/2026 | الأربعاء 24/06/2026 |
|--------|--------|-------------------|---------------------|
| 12.33% | 0.56% | 2922.9 | 2906.7 |

المؤشر المرجح بالقيمة السوقية (ASEI=1000)

| التغير | التغير | الأسهم الحرة | | المؤشر العام ASEI |
|--------|--------|-------------------|---------------------|-------------------|
| | | الخميس 25/06/2026 | الأربعاء 24/06/2026 | |
| 7.52% | 0.01% | 7586.6 | 7585.6 | المؤشر العام |
| 3.88% | 1.77% | 9809.8 | 9639.2 | قطاع البنوك |
| 9.05% | 0.68% | 1944.7 | 1931.5 | قطاع التأمين |
| 3.54% | -0.14% | 1126.3 | 1127.8 | قطاع الخدمات |
| 11.82% | -1.52% | 12750.7 | 12947.8 | قطاع الصناعة |

مؤشرات الأسواق المرجحة بالقيمة السوقية للأسهم الحرة (ASEI=1000)

| التغير | التغير | الأسهم الحرة | | السوق |
|--------|--------|-------------------|---------------------|--------------|
| | | الخميس 25/06/2026 | الأربعاء 24/06/2026 | |
| 7.15% | 0.56% | 2185.7 | 2173.6 | السوق الأول |
| 1.79% | 0.31% | 1040.7 | 1037.5 | السوق الثاني |

القيمة السوقية (دينار)

| التغير | التغير | 2026 | 2025 |
|--------|--------|----------------|----------------|
| 6.52% | -0.01% | 28,220,078,524 | 28,221,605,445 |