

خلاصة البيانات الإحصائية لبورصة عمان

الأحد 2026/6/28

حجم التداول اليومي من 6/14 لغاية 2026/6/28

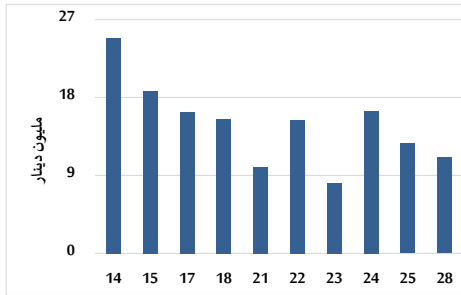

التوزيع القطاعي لحجم التداول ليوم الأحد 2026/6/28

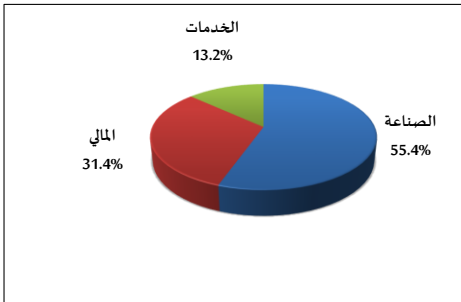

المؤشر العام المرجح بالقيمة السوقية للأسهم الحرة من 6/14 لغاية 2026/6/28

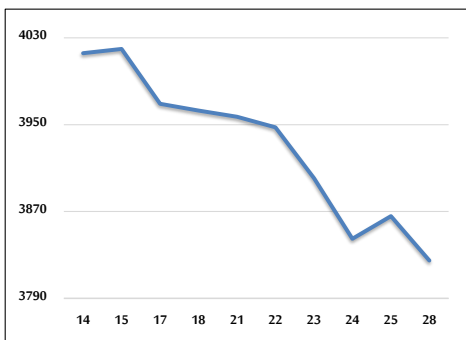

مؤشر ASE20 ومؤشر ASETR من 6/14 لغاية 2026/6/28

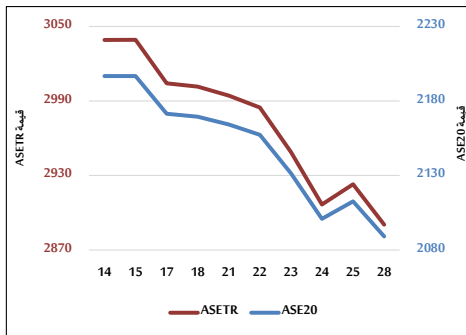

المؤشر المرجح بالقيمة السوقية من 6/14 لغاية 2026/6/28

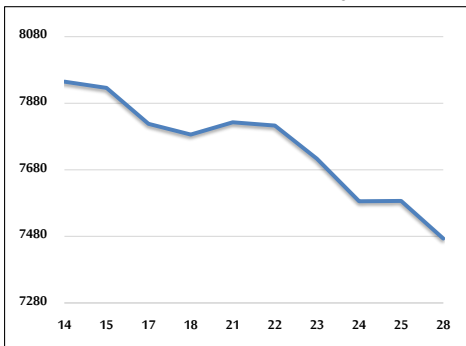

حجم التداول (دينار)

التغير (%)	التغير	2026	2025	
-	-	11,077,370	-	يومي
127.48%	188,725,525	336,765,775	148,040,250	تراكمي (6/28-6/1)
93.34%	779,868,670	1,615,424,836	835,556,166	تراكمي (6/28-1/4)

عدد الأسهم المتداولة

التغير (%)	التغير	2026	2025	
-	-	3,609,178	-	يومي
70.33%	42,174,125	102,143,261	59,969,136	تراكمي (6/28-6/1)
30.57%	128,258,870	547,761,341	419,502,471	تراكمي (6/28-1/4)

عدد العقود المنفذة

التغير (%)	التغير	2026	2025	
-	-	3,926	-	يومي
125.43%	53,276	95,752	42,476	تراكمي (6/28-6/1)
67.75%	183,660	454,735	271,075	تراكمي (6/28-1/4)

بعض النسب المالية للبورصة (2026/6/28)

القطاع	القيمة السوقية إلى P/E العائد	القيمة الدفترية	الأرباح الموزعة إلى القيمة السوقية (%)	معدل الدوران (%)
القطاع المالي	9.576	0.981	4.980	0.050
قطاع الخدمات	12.661	1.440	4.954	0.026
قطاع الصناعة	14.733	2.625	5.289	0.105
جميع القطاعات	11.378	1.441	5.256	0.055

المؤشر العام المرجح بالقيمة السوقية للأسهم الحرة ASEGI (1999=1000)

التغير	الأحد		الخميس	
	28/06/2026	25/06/2026		
بداية العام	5.90%	-1.06%	3824.9	3865.7
المؤشر العام ASEGI	0.36%	-0.86%	3789.3	3822.0
القطاع المالي	16.57%	-0.86%	2532.2	2554.2
قطاع الخدمات	8.06%	-1.70%	9588.1	9754.3
قطاع الصناعة				

المؤشر المرجح بالقيمة السوقية للأسهم الحرة ASE20 (2014=1000)

5.58%	-1.11%	2089.1	2112.6
-------	--------	--------	--------

مؤشر العائد الكلي ASETR (2021=1074)

11.08%	-1.11%	2890.4	2922.9
--------	--------	--------	--------

المؤشر المرجح بالقيمة السوقية (1991=1000)

التغير	الأحد		الخميس	
	28/06/2026	25/06/2026		
بداية العام	5.91%	-1.49%	7473.4	7586.6
المؤشر العام	2.75%	-1.09%	9703.1	9809.8
قطاع البنوك	9.60%	0.50%	1954.4	1944.7
قطاع التأمين	3.08%	-0.45%	1121.2	1126.3
قطاع الخدمات	9.46%	-2.11%	12481.7	12750.7
قطاع الصناعة				

مؤشرات الأسواق المرجحة بالقيمة السوقية للأسهم الحرة (2012=1000)

التغير	الأحد		الخميس	
	28/06/2026	25/06/2026		
بداية العام	6.01%	-1.06%	2162.5	2185.7
السوق الأول	1.91%	0.12%	1041.9	1040.7
السوق الثاني				

القيمة السوقية (دينار)

5.00%	-1.42%	27,819,118,847	28,220,078,524
-------	--------	----------------	----------------