

خلاصة البيانات الإحصائية لبورصة عمان

الأربعاء 2026/6/10

حجم التداول اليومي من 5/24 لغاية 2026/6/10

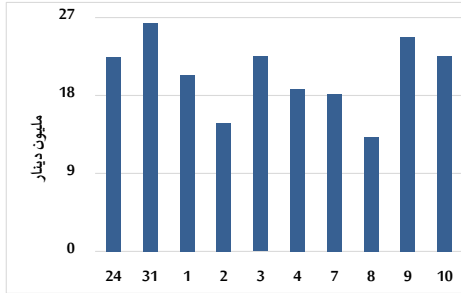

التوزيع القطاعي لحجم التداول ليوم الأربعاء 2026/6/10

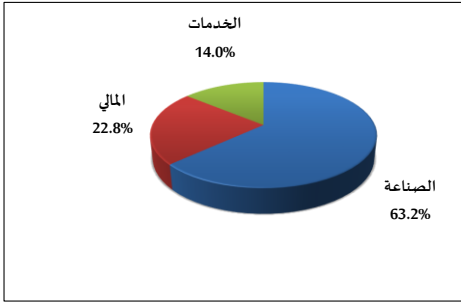

المؤشر العام المرجح بالقيمة السوقية للأسهم الحرة من 5/24 لغاية 2026/6/10

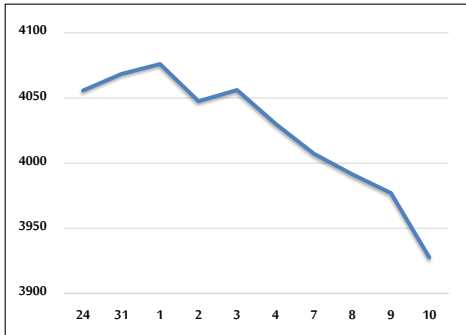

مؤشر ASE20 ومؤشر ASETR من 5/24 لغاية 2026/6/10

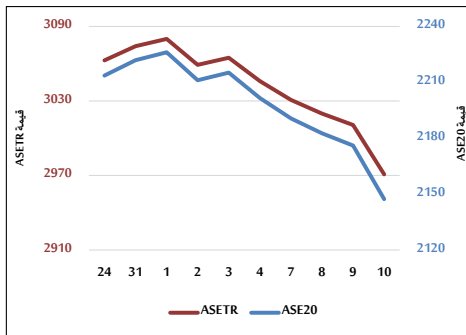

المؤشر المرجح بالقيمة السوقية من 5/24 لغاية 2026/6/10

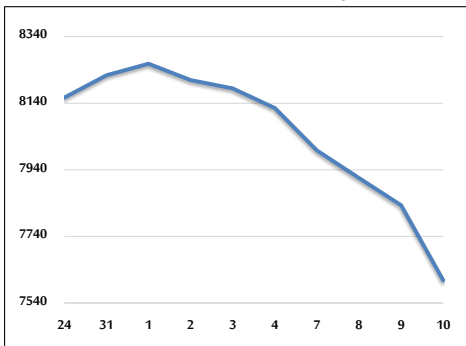

حجم التداول (دينار)

التغير (%)	التغير	2026	2025	
248.89%	16,126,704	22,606,222	6,479,518	يومي
130.76%	88,064,134	155,414,034	67,349,900	تراكمي (6/10-6/1)
89.98%	679,207,279	1,434,073,095	754,865,816	تراكمي (6/10-1/4)

عدد الأسهم المتداولة

التغير (%)	التغير	2026	2025	
128.30%	3,500,471	6,228,801	2,728,330	يومي
81.15%	20,966,459	46,803,518	25,837,059	تراكمي (6/10-6/1)
27.78%	107,051,204	492,421,598	385,370,394	تراكمي (6/10-1/4)

عدد العقود المنفذة

التغير (%)	التغير	2026	2025	
182.80%	4,241	6,561	2,320	يومي
94.36%	21,207	43,682	22,475	تراكمي (6/10-6/1)
60.38%	151,591	402,665	251,074	تراكمي (6/10-1/4)

بعض النسب المالية للبورصة (2026/6/10)

القطاع	القيمة السوقية إلى P/E العائد	القيمة الدفترية	الأرباح الموزعة إلى القيمة السوقية (%)	معدل الدوران (%)
القطاع المالي	9.811	1.005	4.861	0.058
قطاع الخدمات	13.167	1.498	4.763	0.058
قطاع الصناعة	14.785	2.634	5.271	0.284
جميع القطاعات	11.582	1.467	5.163	0.095

المؤشر العام المرجح بالقيمة السوقية للأسهم الحرة (ASEGI=1999)

التغير	الأربعاء		الثلاثاء	المؤشر العام ASEGI
	10/06/2026	09/06/2026		
بداية العام	8.75%	-1.24%	3927.6	3977.1
القطاع المالي	2.21%	-0.39%	3858.9	3873.9
قطاع الخدمات	22.85%	-1.11%	2668.8	2698.7
قطاع الصناعة	8.83%	-4.23%	9656.1	10082.1

المؤشر المرجح بالقيمة السوقية للأسهم الحرة (ASE20=1000)

8.53%	-1.32%	2147.3	2176.0
-------	--------	--------	--------

مؤشر العائد الكلي (ASETR=2021)

14.17%	-1.32%	2970.9	3010.7
--------	--------	--------	--------

المؤشر المرجح بالقيمة السوقية (1000=1991)

التغير	الأربعاء		الثلاثاء	المؤشر العام
	10/06/2026	09/06/2026		
بداية العام	7.82%	-2.88%	7607.7	7833.5
قطاع البنوك	5.56%	-0.88%	9968.5	10056.6
قطاع التأمين	7.85%	-0.38%	1923.3	1930.7
قطاع الخدمات	4.57%	-1.31%	1137.5	1152.6
قطاع الصناعة	10.67%	-5.02%	12619.7	13286.2

مؤشرات الأسواق المرجحة بالقيمة السوقية للأسهم الحرة (1000=2012)

التغير	الأربعاء		الثلاثاء	السوق الأول
	10/06/2026	09/06/2026		
بداية العام	8.83%	-1.27%	2219.8	2248.4
السوق الثاني	0.84%	-0.29%	1031.0	1034.1

القيمة السوقية (دينار)

6.82%	-2.77%	28,301,314,893	29,108,411,018
-------	--------	----------------	----------------