

خلاصة البيانات الإحصائية لبورصة عمان

الخميس 2026/6/11

حجم التداول اليومي من 5/31 لغاية 2026/6/11

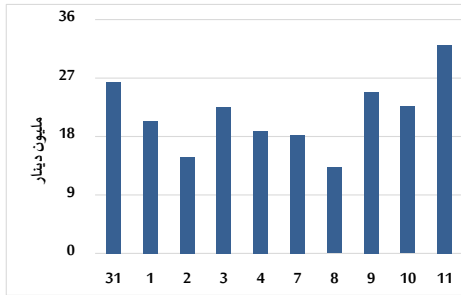

التوزيع القطاعي لحجم التداول ليوم الخميس 2026/6/11

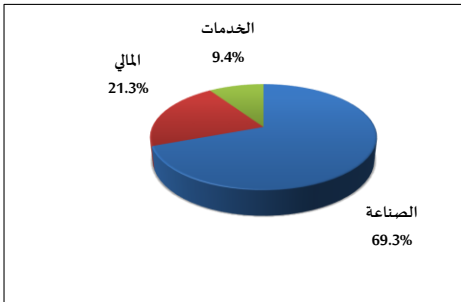

المؤشر العام المرجح بالقيمة السوقية للأسهم الحرة من 5/31 لغاية 2026/6/11

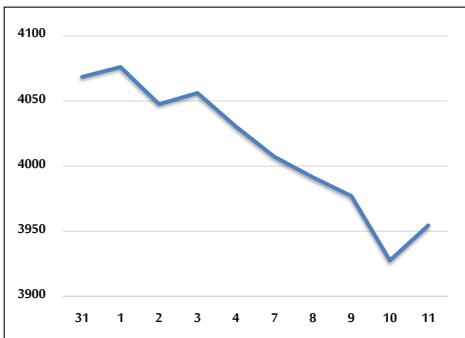

مؤشر ASE20 ومؤشر ASETR من 5/31 لغاية 2026/6/11

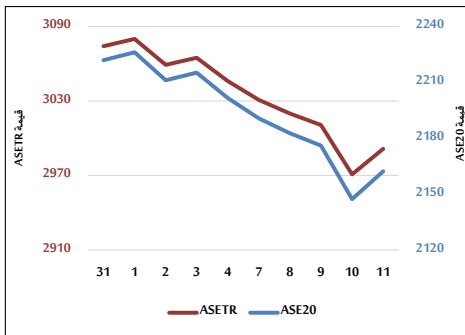

المؤشر المرجح بالقيمة السوقية من 5/31 لغاية 2026/6/11

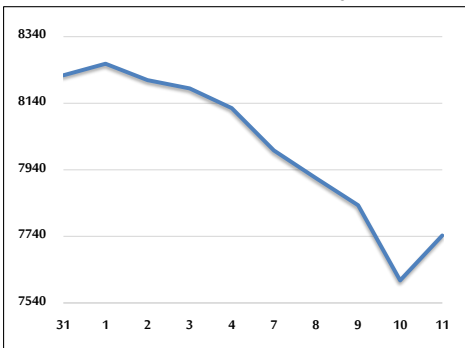

حجم التداول (دينار)

التغير (%)	التغير	2026	2025	
427.00%	26,007,471	32,098,147	6,090,676	يومي
155.33%	114,071,605	187,512,181	73,440,576	تراكمي (6/11-6/1)
92.67%	705,214,750	1,466,171,242	760,956,492	تراكمي (6/11-1/4)

عدد الأسهم المتداولة

التغير (%)	التغير	2026	2025	
170.34%	4,134,815	6,562,206	2,427,391	يومي
88.81%	25,101,274	53,365,724	28,264,450	تراكمي (6/11-6/1)
28.67%	111,186,019	498,983,804	387,797,785	تراكمي (6/11-1/4)

عدد العقود المنفذة

التغير (%)	التغير	2026	2025	
211.99%	4,348	6,399	2,051	يومي
104.20%	25,555	50,081	24,526	تراكمي (6/11-6/1)
61.61%	155,939	409,064	253,125	تراكمي (6/11-1/4)

بعض النسب المالية للبورصة (2026/6/11)

القطاع	القيمة السوقية إلى P/E العائد	القيمة الدفترية	الأرباح الموزعة إلى القيمة السوقية (%)	معدل الدوران (%)
القطاع المالي	9.786	1.002	4.874	0.055
قطاع الخدمات	13.245	1.506	4.735	0.088
قطاع الصناعة	15.397	2.743	5.061	0.294
جميع القطاعات	11.788	1.493	5.073	0.100

المؤشر العام المرجح بالقيمة السوقية للأسهم الحرة ASEGI (1999=1000)

التغير	الخميس		الأربعاء	
	11/06/2026	10/06/2026		
بداية العام	9.49%	0.68%	3954.5	3927.6
المؤشر العام ASEGI	2.19%	-0.01%	3858.4	3858.9
القطاع المالي	23.54%	0.56%	2683.7	2668.8
قطاع الخدمات	12.34%	3.23%	9968.1	9656.1
قطاع الصناعة				

المؤشر المرجح بالقيمة السوقية للأسهم الحرة ASE20 (2014=1000)

التغير	الخميس	الأربعاء	
9.28%	2162.2	2147.3	0.69%

مؤشر العائد الكلي ASETR (2021=1074)

التغير	الخميس	الأربعاء	
14.96%	2991.5	2970.9	0.69%

المؤشر المرجح بالقيمة السوقية (1991=1000)

التغير	الخميس		الأربعاء	
	11/06/2026	10/06/2026		
بداية العام	9.73%	1.78%	7742.8	7607.7
المؤشر العام	5.22%	-0.32%	9936.5	9968.5
قطاع البنوك	8.62%	0.71%	1937.0	1923.3
قطاع التأمين	5.39%	0.78%	1146.4	1137.5
قطاع الخدمات	15.03%	3.94%	13116.9	12619.7
قطاع الصناعة				

مؤشرات الأسواق المرجحة بالقيمة السوقية للأسهم الحرة (2012=1000)

التغير	الخميس		الأربعاء	
	11/06/2026	10/06/2026		
بداية العام	9.60%	0.71%	2235.7	2219.8
السوق الأول	1.12%	0.27%	1033.8	1031.0
السوق الثاني				

القيمة السوقية (دينار)

التغير (%)	التغير	2026	2025	
8.64%	1.70%	28,782,514,057	28,301,314,893	