

خلاصة البيانات الإحصائية لبورصة عمان

الأربعاء 2026/7/1

حجم التداول اليومي من 6/18 لغاية 2026/7/1

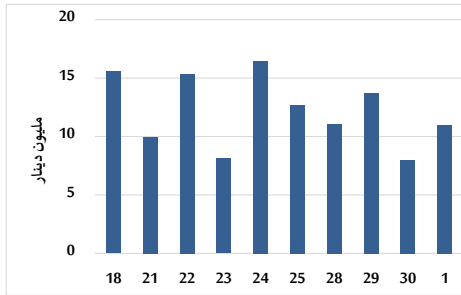

التوزيع القطاعي لحجم التداول ليوم الأربعاء 2026/7/1

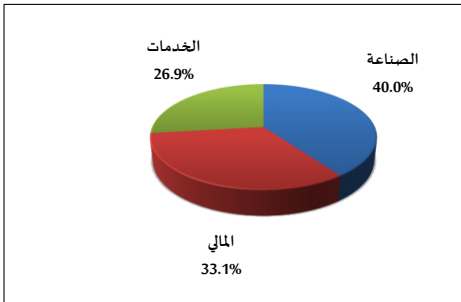

المؤشر العام المرجح بالقيمة السوقية للأسهم الحرة من 6/18 لغاية 2026/7/1

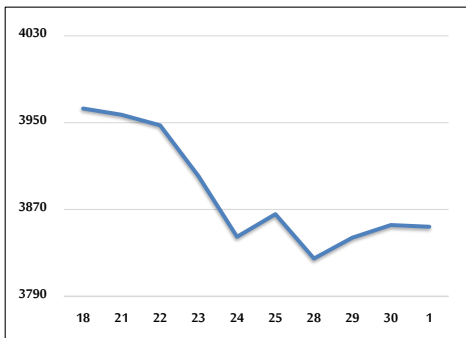

مؤشر ASE20 ومؤشر ASETR من 6/18 لغاية 2026/7/1

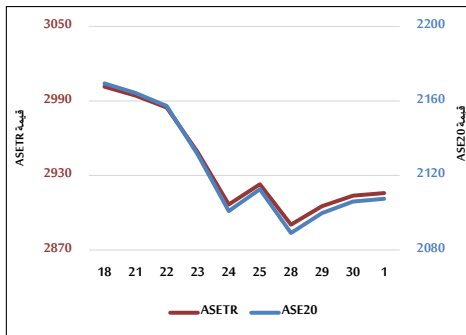

المؤشر المرجح بالقيمة السوقية من 6/18 لغاية 2026/7/1

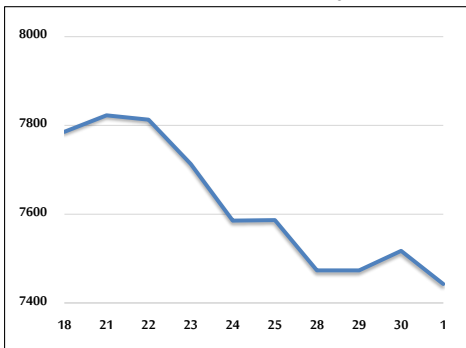

حجم التداول (دينار)

التغير (%)	التغير	2026	2025	
-0.33%	-36,505	10,964,693	11,001,198	يومي
-0.33%	-36,505	10,964,693	11,001,198	تراكمي (7/1-7/1)
90.57%	783,259,488	1,648,113,353	864,853,865	تراكمي (7/1-1/4)

عدد الأسهم المتداولة

التغير (%)	التغير	2026	2025	
16.14%	582,851	4,194,063	3,611,212	يومي
16.14%	582,851	4,194,063	3,611,212	تراكمي (7/1-7/1)
30.64%	131,697,608	561,568,160	429,870,552	تراكمي (7/1-1/4)

عدد العقود المنفذة

التغير (%)	التغير	2026	2025	
41.51%	1,299	4,428	3,129	يومي
41.51%	1,299	4,428	3,129	تراكمي (7/1-7/1)
67.55%	188,050	466,449	278,399	تراكمي (7/1-1/4)

بعض النسب المالية للبورصة (2026/7/1)

القطاع	القيمة السوقية إلى P/E العائد	القيمة الدفترية	الأرباح الموزعة إلى القيمة السوقية (%)	معدل الدوران (%)
القطاع المالي	9.643	0.988	4.949	0.051
قطاع الخدمات	12.981	1.476	4.832	0.070
قطاع الصناعة	14.381	2.562	5.419	0.108
جميع القطاعات	11.317	1.447	5.282	0.064

المؤشر العام المرجح بالقيمة السوقية للأسهم الحرة ASEGI (1999=1000)

التغير	الأربعاء		المؤشر العام ASEGI
	01/07/2026	30/06/2026	
بداية العام	6.72%	-0.04%	3854.2
القطاع المالي	0.95%	0.26%	3811.6
قطاع الخدمات	19.63%	0.36%	2598.8
قطاع الصناعة	6.06%	-1.76%	9410.5

المؤشر المرجح بالقيمة السوقية للأسهم الحرة ASE20 (2014=1000)

التغير	الأربعاء	الثلاثاء
6.51%	2107.5	2106.0

مؤشر العائد الكلي ASETR (2021=1074)

التغير	الأربعاء	الثلاثاء
12.06%	2915.9	2913.8

المؤشر المرجح بالقيمة السوقية (1991=1000)

التغير	الأربعاء		المؤشر العام
	01/07/2026	30/06/2026	
بداية العام	5.48%	-0.99%	7442.6
قطاع البنوك	3.50%	-0.06%	9774.6
قطاع التأمين	10.55%	-0.25%	1971.4
قطاع الخدمات	4.69%	0.20%	1138.8
قطاع الصناعة	7.39%	-2.10%	12246.2

مؤشرات الأسواق المرجحة بالقيمة السوقية للأسهم الحرة (2012=1000)

التغير	الأربعاء		السوق الأول
	01/07/2026	30/06/2026	
بداية العام	6.86%	0.01%	2179.6
السوق الثاني	1.74%	-0.31%	1040.2

القيمة السوقية (دينار)

التغير	الأربعاء	الثلاثاء
4.58%	27,707,237,062	27,974,821,870